آموزش متاتریدر 5 در موبایل (اندروید)

راهنمای قدم‌به‌قدم MetaTrader 5 موبایل؛ از اتصال حساب تا ثبت و بستن معامله

در این راهنما، کار با متاتریدر 5 در موبایل (اندروید) را قدم‌به‌قدم یاد می‌گیرید: اتصال حساب بروکر، اضافه و حذف نماد، استفاده از ابزارهای تحلیلی، تنظیمات نمودار، افزودن اندیکاتور و ثبت و بستن معامله.

آموزش متاتریدر 5 اندروید

اتصال حساب در متاتریدر 5 موبایل

در ابتدا باید حساب معاملاتی خود را به متاتریدر ۵ متصل کنید. برای اتصال حساب به متاتریدر 5، روی گزینه Open an Account را انتخاب کنید. سپس نام بروکر موردنظر خود، برای مثال بروکر آلپاری، را جست و جو و انتخاب کنید. در مرحله بعد، اطلاعات ورود شامل Login و Password را وارد کنید تا حساب معاملاتی شما به متاتریدر ۵ متصل شود و بتوانید معاملات خود را انجام دهید.

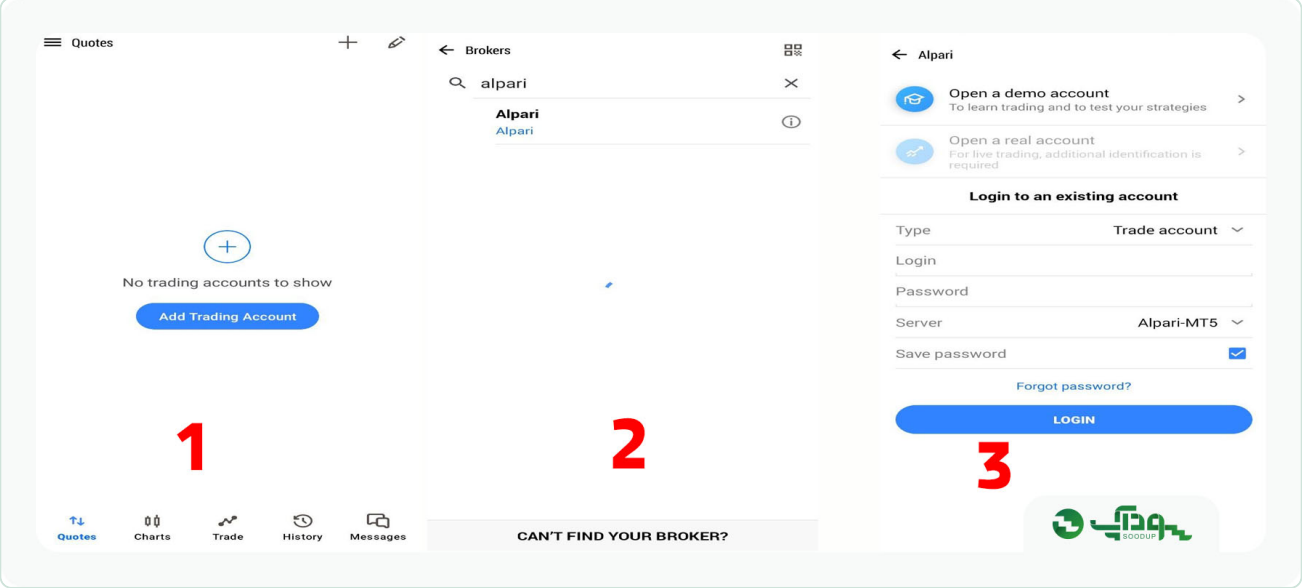

اضافه کردن نماد در متاتریدر 5 گوشی

برای اضافه کردن نماد معاملاتی به متاتریدر ۵، روی علامت + در بالای کلیک کنید. سپس نام نماد مورد نظر خود را در کادر جست‌وجو وارد کنید و آن را انتخاب کنید تا به فهرست نمادهای معاملاتی اضافه شود.



1

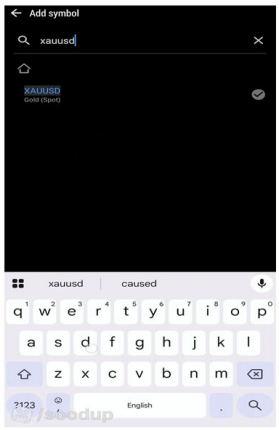

2

حذف کردن نماد معاملاتی در متاتریدر 5 گوشی

برای حذف نمادهای معاملاتی، روی نماد مداد کلیک کنید. سپس روی آیکون سطل زباله بزنید و نمادهایی را که می‌خواهید حذف کنید، انتخاب کنید.

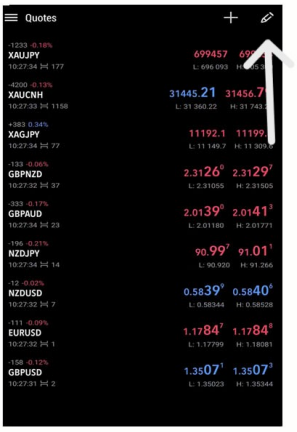

1

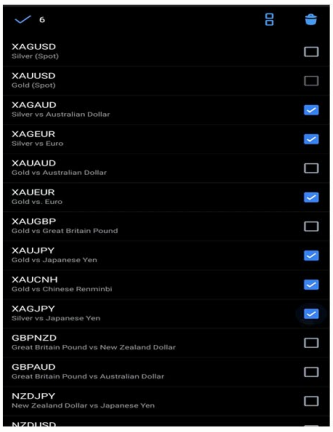

2

در اتصال حساب یا اضافه کردن نماد مشکل دارید؟

اگر هنگام اتصال حساب بروکر به متاتریدر 5 موبایل یا اضافه کردن نماد با خطایی روبه‌رو شدید، نگران نباشید! کارشناسان فارسی‌زبان سودآپ همه روزه آماده راهنمایی شما هستند.

پشتیبانی سودآپ | **خدمات رایگان سودآپ** | **تلگرام: @SOODUP_SUPPORT**

تماس سریع با پشتیبانی: **0904 404 5754**

اضافه کردن ابزار به متاتریدر 5 گوشی

برای اضافه کردن ابزارهای تحلیلی در متاتریدر ۵ اندروید، مانند آموزش متاتریدر 4 ابتدا وارد بخش charts شوید. سپس با یک بار لمس وسط نمودار، منویی دایره‌ای باز می‌شود که شامل تایم فریم‌ها، ابزارهای تحلیلی و تنظیمات نمودار است. برای دسترسی به ابزارهای رسم، روی آیکون مربع شکل بزنید تا بتوانید ابزار موردنظر خود را انتخاب کنید.

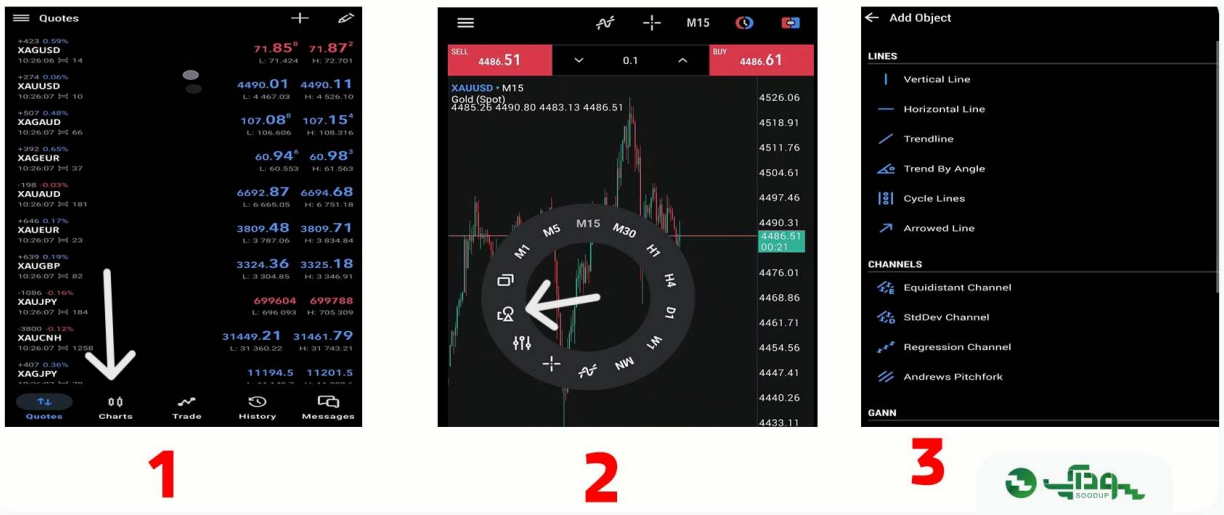

یکی از قابلیت‌های کاربردی متاتریدر ۵ گوشی نسبت به متاتریدر ۴ اندروید، امکان نمایش هم زمان دو نمودار است. با استفاده از این قابلیت، می‌توانید دو نمودار را کنار هم مشاهده و تغییرات قیمت را در آن‌ها مقایسه کنید. برای این کار کافیست روی دکمه ی مانند دو پنجره کلیک کنید.

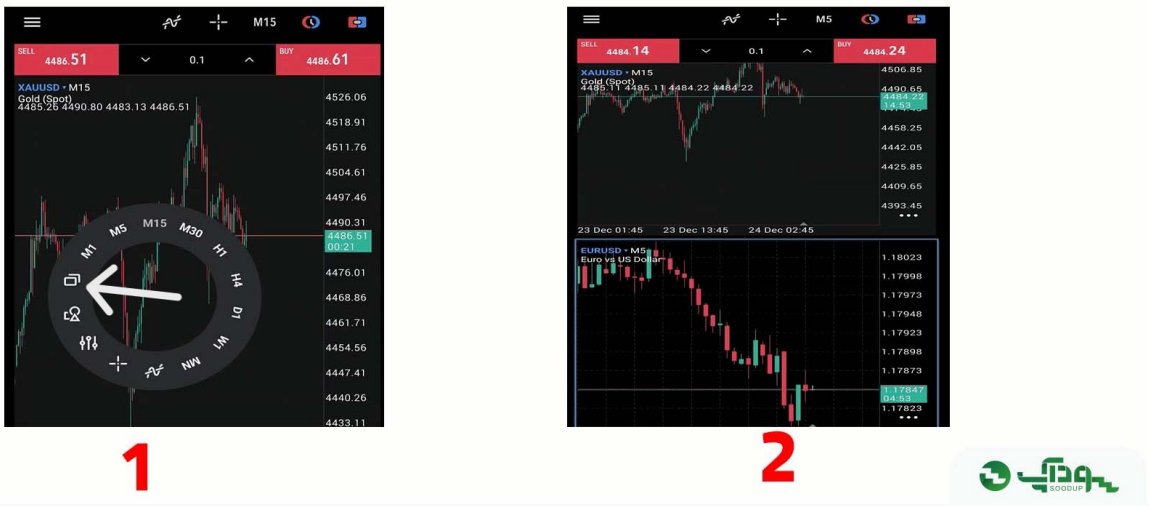

فارکس را رایگان و اصولی یاد بگیرید

سودآپ علاوه بر آموزش رایگان فارکس، خدماتی مانند کانال VIP سیگنال فارکس، کش‌بک ریالی فارکس، گروه هم‌اندیشی و لایو ترید را نیز بدون هزینه در اختیار شما می‌گذارد. با عضویت رایگان در سودآپ از همه این خدمات بهره‌مند شوید.

پشتیبانی سودآپ | خدمات رایگان سودآپ | تلگرام: @SOODUP_SUPPORT

تماس سریع با پشتیبانی: 0904 404 5754

تنظیمات متاتریدر 5 اندروید

برای دسترسی به تنظیمات در متاتریدر ۵ اندروید، کافی است روی آیکون های مشخص شده در تصویر زیر بزنید و سپس تمام بخش های تنظیمات در جدول زیر توضیح میدهیم.

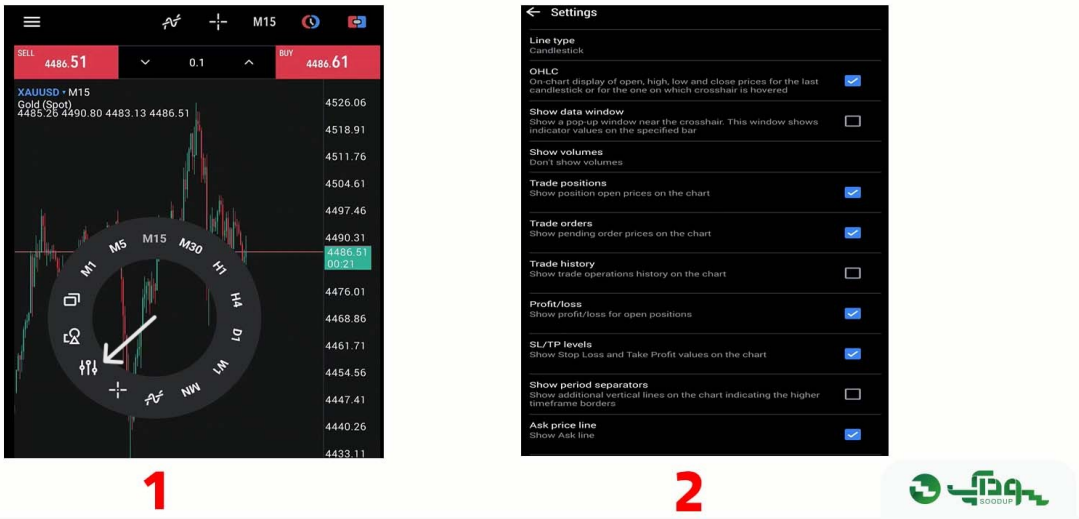

در بخش تنظیمات نمودار (Chart Settings) متاتریدر ۵ موبایل، می‌توانید نحوه نمایش قیمت‌ها، معاملات، حجم و سایر اطلاعات روی نمودار را تغییر دهید. در جدول زیر، هر یک از این تنظیمات و کاربرد آن‌ها توضیح داده شده است.

ردیف	نام تنظیم	توضیحات
۱	Line type	تعیین نوع نمایش نمودار به‌صورت کندل‌استیک، خطی یا میله‌ای.
۲	OHLC	نمایش قیمت باز شدن، بالاترین قیمت، پایین‌ترین قیمت و قیمت بسته شدن کندل.
۳	Show data window	نمایش اطلاعات مربوط به کندل انتخاب‌شده و مقادیر اندیکاتورها، در صورت وجود.
۴	Show volumes	نمایش حجم معاملات یا حجم تیک‌ها روی نمودار، در صورت پشتیبانی نماد و کارگزار.
۵	Trade positions	نمایش معاملات باز و سطوح قیمت ورود آن‌ها روی نمودار.
۶	Trade orders	نمایش سفارش‌های معاملاتی ثبت‌شده، از جمله سفارش‌های معلق، روی نمودار.

ردیف	نام تنظیم	توضیحات
۷	Trade history	نمایش معاملات انجام‌شده در گذشته روی نمودار.
۸	Profit/loss	نمایش اطلاعات مربوط به سود یا زیان معاملات روی نمودار.
۹	SL/TP levels	نمایش خطوط حد ضرر (Stop Loss) و حد سود (Take Profit) معاملات روی نمودار.
۱۰	Show period separators	نمایش خطوط جداکننده برای مشخص کردن مرز دوره‌های زمانی، مانند شروع روز یا هفته.
۱۱	Ask price line	نمایش خط قیمت Ask که معمولاً قیمت پیشنهادی برای خرید است.
۱۲	Last price line	نمایش خط آخرین قیمت ثبت‌شده، در صورت پشتیبانی نماد و داده‌های قیمتی.
۱۳	Trade notifications	نمایش اعلان‌های مربوط به رویدادهای معاملاتی روی نمودار.
۱۴	One Click panel at the bottom	نمایش پنل معامله سریع در پایین نمودار برای ثبت سفارش با لمس دکمه‌های خرید یا فروش.
۱۵	Countdown to Bar Close	نمایش زمان باقی‌مانده تا بسته شدن کندل جاری.
۱۶	Free chart movement	امکان جابه‌جایی آزاد نمودار برای بررسی بخش‌های مختلف آن.
۱۷	Colors	ورود به تنظیمات رنگ برای تغییر ظاهر نمودار و رنگ اجزای مختلف آن.

نکات کاربردی تنظیمات نمودار متاتریدر ۵ موبایل

- **مشاهده معاملات گذشته:** با فعال کردن گزینه Trade history می‌توانید معاملات قبلی را روی نمودار بررسی کنید.
- **ثبت سریع معاملات:** گزینه One Click panel at the bottom پنل معامله سریع را نمایش می‌دهد. با فعال کردن آن، سفارش ممکن است با یک لمس ثبت شود؛ بنابراین پیش از استفاده، حجم و جهت معامله را بررسی کنید.
- **بررسی حجم:** گزینه Show volumes برای نمایش اطلاعات حجم کاربرد دارد. نوع داده قابل نمایش به نماد و اطلاعات ارائه‌شده توسط کارگزار بستگی دارد.
- **تشخیص مرز زمانی:** فعال کردن Show period separators به تشخیص مرز روزها و دوره‌های زمانی کمک می‌کند.
- **نمایش حد سود و حد ضرر:** با فعال بودن گزینه SL/TP levels، خطوط مربوط به حد سود و حد ضرر روی نمودار نمایش داده می‌شوند.

اضافه کردن اندیکاتور در متاتریدر ۵ موبایل

برای اضافه کردن اندیکاتور در متاتریدر ۵ موبایل، ابتدا وارد بخش چارت شوید و روی نمودار بزنید. سپس روی آیکون مشخص شده در تصویر کلیک کنید تا وارد بخش Indicators شوید. در این قسمت، فهرست اندیکاتورها نمایش داده می‌شود. اندیکاتور موردنظر خود را انتخاب کنید تا به نمودار اضافه شود.

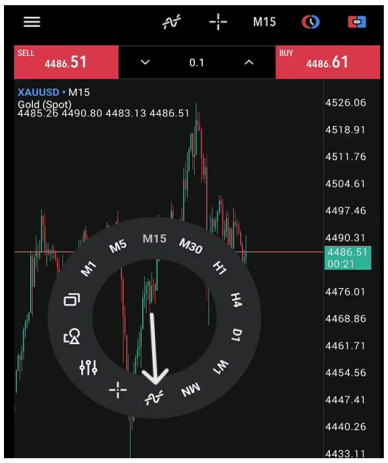

1

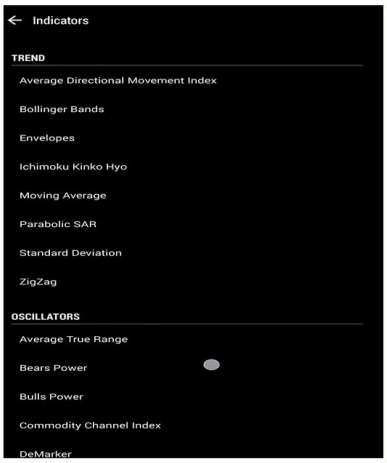

2

هنگام معامله در موبایل سوالی دارید؟

اگر در ثبت معامله، تنظیم حد سود و حد ضرر یا بستن معامله در متاتریدر 5 موبایل به راهنمایی نیاز داشتید، همین حالا با پشتیبانی سودآپ در ارتباط باشید و پاسخ سوالتان را سریع دریافت کنید.

پشتیبانی سودآپ | **خدمات رایگان سودآپ** | **تلگرام: @SOODUP_SUPPORT**

تماس سریع با پشتیبانی: 0904 404 5754

نحوه معامله در متاتریدر ۵ اندروید

در متاتریدر ۵ اندروید، برای باز کردن معامله کافی است روی دکمه Buy یا Sell در بالای صفحه بزنید. پس از باز شدن معامله، می‌توانید حد سود و حد ضرر آن را نیز تنظیم کنید.

برای این کار، یک بار روی خط قیمت معامله بزنید تا خط به حالت نقطه‌چین تغییر کند و گزینه‌های TP و SL نمایش داده شوند.

- **تنظیم حد سود (TP):** روی گزینه TP بزنید و خط را به سطح قیمت موردنظر برای حد سود منتقل کنید.
- **تنظیم حد ضرر (SL):** روی گزینه SL بزنید و خط را به سطح قیمت موردنظر برای حد ضرر منتقل کنید.

پس از مشخص کردن سطوح موردنظر، روی آیکون فلش بزنید و در قسمت پایین صفحه، گزینه Modify را انتخاب کنید تا تغییرات حد سود و حد ضرر برای معامله ثبت شوند

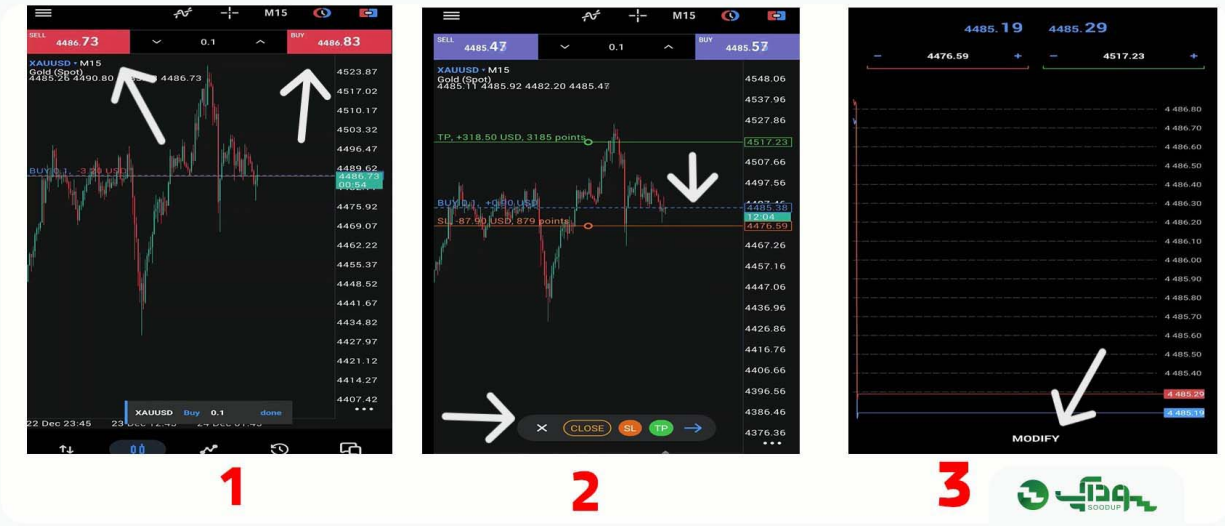

نحوه بستن معامله در متاتریدر ۵ اندروید

1. برای بستن معامله در متاتریدر ۵، ابتدا وارد بخش **Trade** شوید. در این قسمت، تمام معاملات باز شما نمایش داده می‌شوند.
2. برای بستن یک معامله، روی معامله مورد نظر چند لحظه نگه دارید تا منوی مربوط به آن باز شود. سپس گزینه **Close Position** را انتخاب کنید تا معامله بسته شود.
3. اگر می‌خواهید تمام معاملات باز را ببندید، روی آیکون سه نقطه در بخش **Trade** بزنید و گزینه **Close All Positions** را انتخاب کنید.

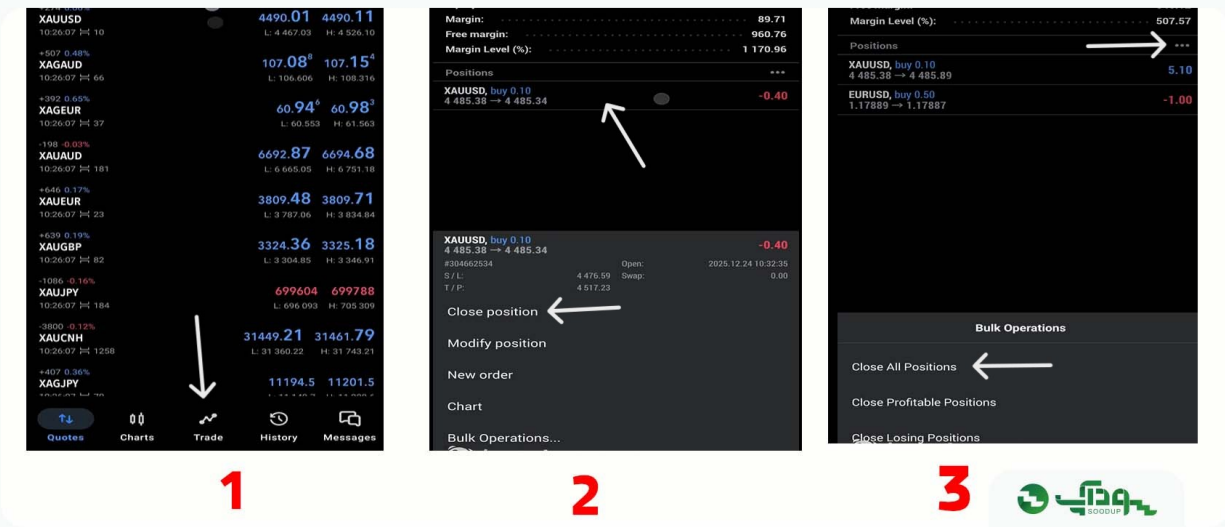

خدمات رایگان سودآپ؛ خانه امن تریدهای فارکس

در هر بروکری که فعال هستید، با عضویت رایگان در سودآپ و وارد کردن کد معرف سودآپ در بروکر خود، بدون هیچ هزینه‌ای از همه خدمات زیر بهره‌مند می‌شوید:

خدمت	توضیح
آموزش رایگان فارکس	دوره و مقالات آموزشی کاربردی و اصولی برای معامله‌گران مبتدی و حرفه‌ای
کانال VIP سیگنال فارکس	دسترسی به تحلیل‌ها و سیگنال‌های تخصصی برای تصمیم‌گیری آگاهانه‌تر
کش‌بک ریالی فارکس	دریافت بخشی از کارمزد معاملات به‌صورت ریالی و کاهش هزینه‌های معاملاتی
پشتیبانی همه‌روزه	پاسخ‌گویی فارسی‌زبان به سوالات و رفع مشکلات در همه روزهای هفته
گروه هم‌اندیشی	محیطی با بیش از ۳۰۰۰ معامله‌گر برای تبادل تجربه و تحلیل بازار
لایو ترید و لایو تحلیلی	بررسی زنده بازار همراه با تحلیلگران تیم سودآپ
اکسپرت مدیریت سرمایه	ابزار کمک‌کننده برای کنترل ریسک و مدیریت سرمایه
واریز و برداشت ریالی	انجام تراکنش‌های مالی به‌صورت ریالی، سریع و بدون نیاز به حساب ارزی
ابزار هوش مصنوعی انتخاب بروکر	پیشنهاد مناسب‌ترین بروکر بر اساس نیاز و شرایط شما

چگونه از خدمات سودآپ استفاده کنیم؟

1. در پنل سودآپ ثبت‌نام کنید.
2. کد معرف سودآپ را در بروکر طرف قرارداد خود وارد کنید.
3. شماره کابین (پروفایل) خود را در پنل ثبت کنید و منتظر تایید بمانید.
4. پس از تایید، خدمات رایگان خود را فعال کنید.

عضویت رایگان و دریافت خدمات سودآپ | **مشاهده همه خدمات**

سوالات متداول

آیا متاتریدر 5 برای ویندوز با نسخه موبایل تفاوت دارد؟

بله. متاتریدر 5 برای ویندوز امکانات گسترده‌تری برای مدیریت نمودارها، استفاده از ابزارهای تحلیل تکنیکال، اجرای اکسپرت‌ها و بررسی تاریخچه معاملات دارد. نسخه موبایل بیشتر برای مشاهده قیمت‌ها، تحلیل نمودارها و مدیریت معاملات در گوشی طراحی شده است.

نحوه معامله در متاتریدر 5 در گوشی و تنظیم حد ضرر چگونه است؟

پس از باز کردن معامله، وارد بخش Trade شوید و معامله موردنظر را انتخاب کنید. با استفاده از گزینه Modify یا ابزارهای مدیریت معامله، می‌توانید حد ضرر (SL) و حد سود (TP) را تعیین یا اصلاح کنید. پیش از تأیید تغییرات، قیمت‌های انتخاب‌شده و حجم معامله را بررسی کنید.

تنظیمات متاتریدر 5 اندروید شامل چه گزینه‌هایی است؟

تنظیمات متاتریدر ۵ اندروید به شما اجازه می‌دهند نحوه نمایش نمودار، کندل‌ها، حجم، معاملات باز، تاریخچه معاملات و خطوط حد سود و حد ضرر را تغییر دهید. همچنین می‌توانید رنگ نمودار را تنظیم کنید و قابلیت‌هایی مانند پنل معامله سریع و شمارش معکوس بسته شدن کندل را فعال کنید.

آیا می‌توان در متاتریدر 5 اندروید چند نمودار را همزمان مشاهده کرد؟

بله. در نسخه موبایل متاتریدر ۵ می‌توانید با استفاده از قابلیت نمایش دو نمودار، قیمت دو نماد یا وضعیت دو نمودار را کنار هم بررسی کنید. این قابلیت برای مقایسه حرکات قیمتی و بررسی هم‌زمان بازارها کاربرد دارد.

اگر مشکلی داشتید، با ما در ارتباط باشید

در هر مرحله از کار با متاتریدر 5 موبایل (نصب، اتصال حساب، ثبت معامله، تنظیمات و ...) اگر با مشکل یا سوالی روبه‌رو شدید، مستقیم با پشتیبانی سودآپ در تماس باشید. تیم ما همه روزه پاسخ‌گوی شماست.

پشتیبانی سودآپ | خدمات رایگان سودآپ | تلگرام: @SOODUP_SUPPORT

تماس سریع با پشتیبانی: 0904 404 5754

هشدار: بازار فارکس همیشه با ریسک همراه است. مطالب و آموزش‌های این صفحه برای آگاهی و یادگیری ارائه شده‌اند و توصیه‌ای برای انجام معامله نیستند. انتخاب بروکر و تصمیم‌گیری برای معامله بر عهده شماست.