آموزش متاتریدر 5 در ویندوز و اندروید + نحوه معامله

راهنمای کامل کار با پلتفرم MetaTrader 5؛ از اتصال حساب تا ثبت و مدیریت معاملات

اگر به دنبال آموزش کامل متاتریدر 5 به زبان ساده هستید، آموزش این صفحه را از دست ندهید. در اینجا، آموزش حرفه ای متاتریدر 5 را از صفر تا صد یاد می‌گیرید. از آشنایی با محیط پلتفرم و تنظیمات آن تا باز کردن و مدیریت معاملات.

متاتریدر 5 چیست؟

متاتریدر ۵ (MetaTrader 5) یک نرم‌افزار معاملاتی است که با آن می‌توانید در بازارهای مالی معامله کنید و نمودار قیمت‌ها را بررسی کنید. با دانلود متاتریدر 5 به ابزار های تحلیل تکنیکال، اندیکاتور و ربات های معاملاتی دسترسی خواهید داشت. متاتریدر ۵ نسخه جدیدتر متاتریدر ۴ است.

خوب است بدانید که تفاوت متاتریدر 4 و 5 بیشتر در ابزارهای تحلیل، بازه‌های زمانی نمودار و امکانات معاملاتی آن‌ها است. در ادامه، آموزش کار با متاتریدر 5 را خواهیم داشت.

آموزش کار با متاتریدر 5 ویندوز

برای استفاده از متاتریدر ۵، ابتدا باید حساب معاملاتی خود را به این پلتفرم متصل کنید که در ادامه، مراحل راه اندازی و اتصال حساب معاملاتی به متاتریدر 5 را توضیح می‌دهیم.

آموزش اتصال حساب بروکر به متاتریدر 5

در اولین قدم برای استفاده از متاتریدر 5، باید حساب معاملاتی بروکر خود را به این پلتفرم متصل کنید. برای این کار، ابتدا از منوی File روی گزینه Open an Account کلیک کنید.

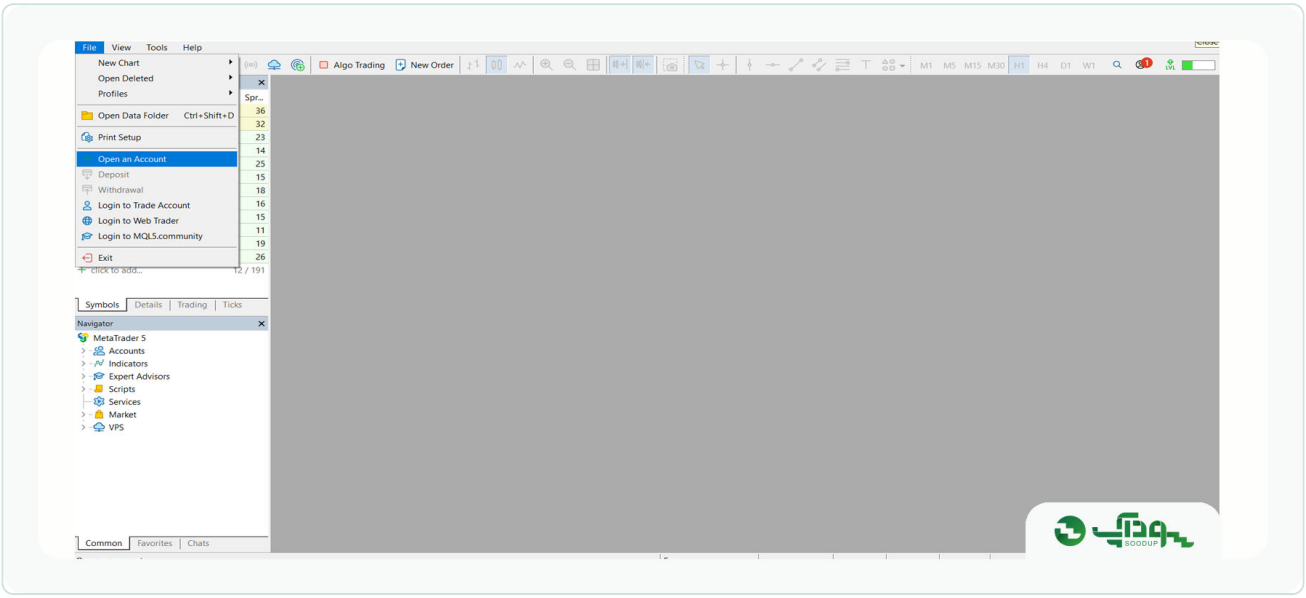

در پنجره باز شده، نام بروکری را که در آن حساب دارید، در قسمت جست و جو وارد کنید و روی **Find Your Broker** کلیک کنید. پس از پیدا شدن بروکر، آن را انتخاب کنید و روی **Next** کلیک کنید تا به مرحله بعد بروید.

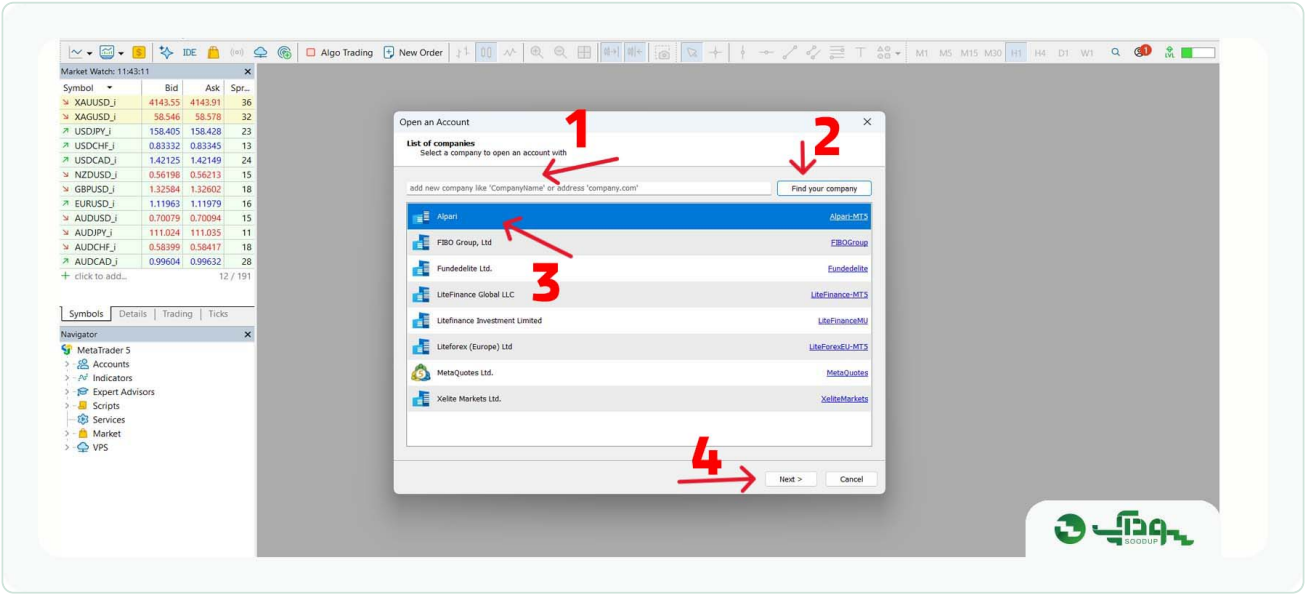

در این مرحله، گزینه **Connect with an existing trade account** را انتخاب کنید. سپس اطلاعات حساب خود را وارد کنید:

- **Login**: شماره حساب معاملاتی که بروکر در اختیار شما قرار داده است.
- **Password**: رمز عبور معاملاتی حساب بروکر.
- **Server**: سرور معاملاتی مربوط به حساب شما که اطلاعات آن را می‌توانید در پنل کاربری بروکر یا ایمیل افتتاح حساب پیدا کنید.

پس از وارد کردن اطلاعات، روی **Finish** کلیک کنید تا اتصال حساب انجام شود. بعد از کلیک روی **Finish**، اگر اطلاعات را به درستی وارد کرده باشید، حساب بروکر شما به متاتریدر **5** متصل می‌شود.

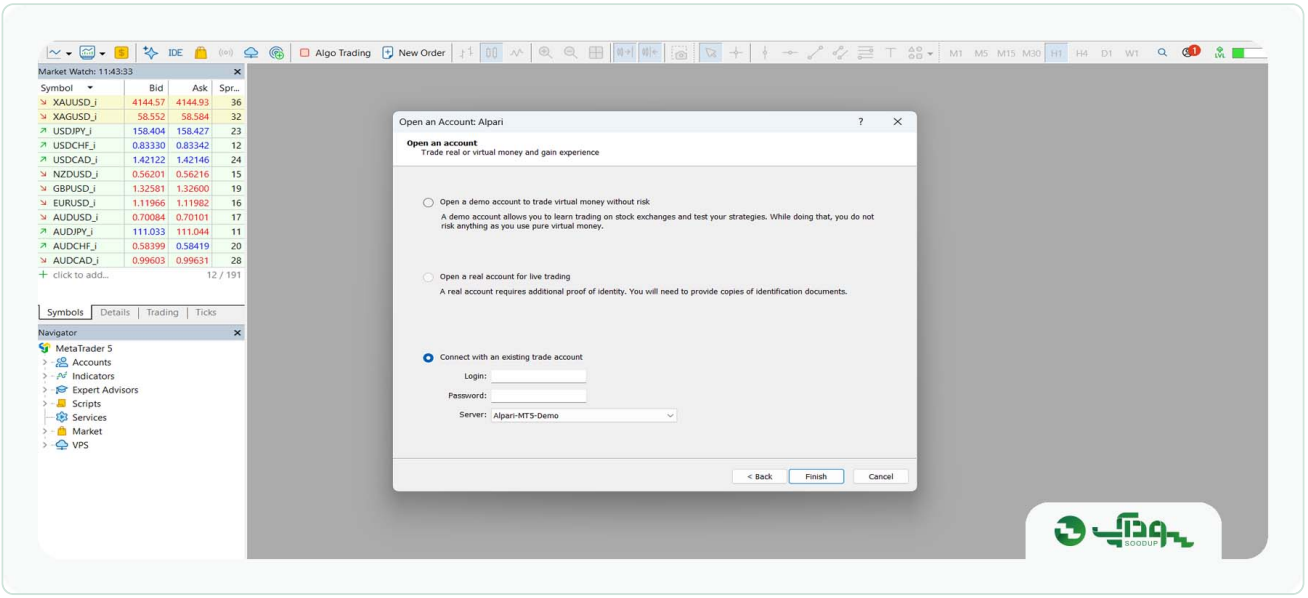

برای بررسی وضعیت اتصال، به قسمت پایین و سمت راست متاتریدر 5 نگاه کنید. نشانگر وضعیت اتصال باید به رنگ سبز باشد تا نشان دهد متاتریدر به سرور معاملاتی بروکر متصل است و اطلاعات بازار را دریافت می‌کند. همچنین می‌توانید اطلاعات حساب معاملاتی متصل شده را در بخش **Navigator** یا در قسمت بالای متاتریدر 5 مشاهده کنید.

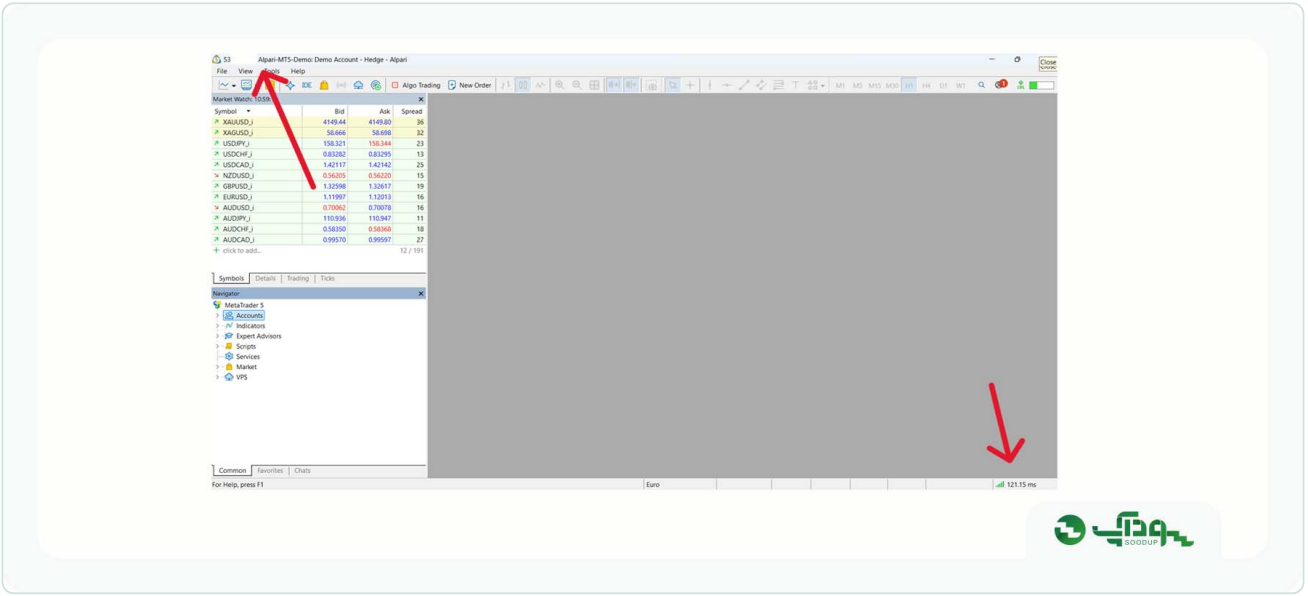

در صورتی که هنگام اتصال حساب معاملاتی بروکر به متاتریدر 5 با مشکل مواجه شدید، می‌توانید از طریق پشتیبانی سودآپ راهنمایی دریافت کنید. همچنین، اگر در هر مرحله از کار با متاتریدر 5 به کمک نیاز داشتید، کارشناسان سودآپ آماده پاسخگویی به سؤالات شما هستند.

در اتصال حساب به متاتریدر 5 به مشکل خوردید؟

اگر هنگام اتصال حساب معاملاتی بروکر به متاتریدر 5 با خطا یا مشکلی مواجه شدید، نگران نباشید! کارشناسان فارسی‌زبان سودآپ همه روزه آماده راهنمایی و رفع مشکل شما هستند.

پشتیبانی سودآپ | خدمات رایگان سودآپ | تلگرام: @SOODUP_SUPPORT

تماس سریع با پشتیبانی: 0904 404 5754

اضافه کردن نماد معاملاتی مورد نظر در متاتریدر 5

برای اضافه کردن نماد معاملاتی در متاتریدر 5، ابتدا از منوی View گزینه Market Watch را انتخاب کنید. در این بخش، تمامی نمادهای معاملاتی قابل مشاهده هستند.

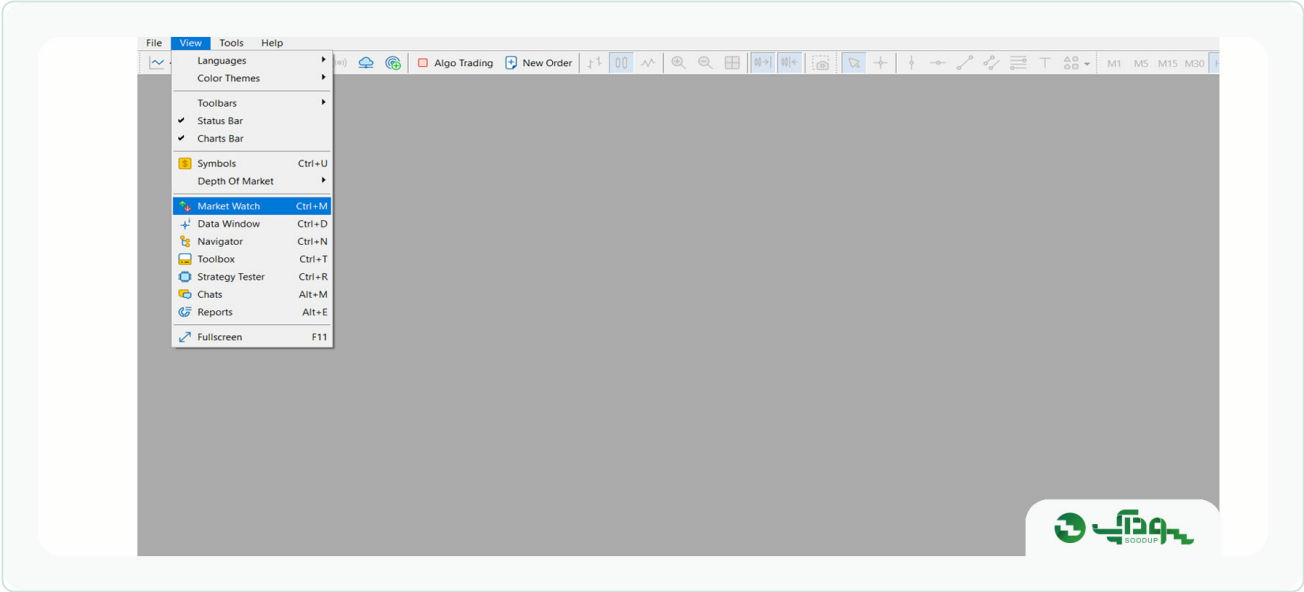

اگر می‌خواهید نمادهای نمایش داده شده در Market Watch را حذف کنید، روی یکی از نمادها کلیک راست کنید و گزینه Hide All را بزنید.

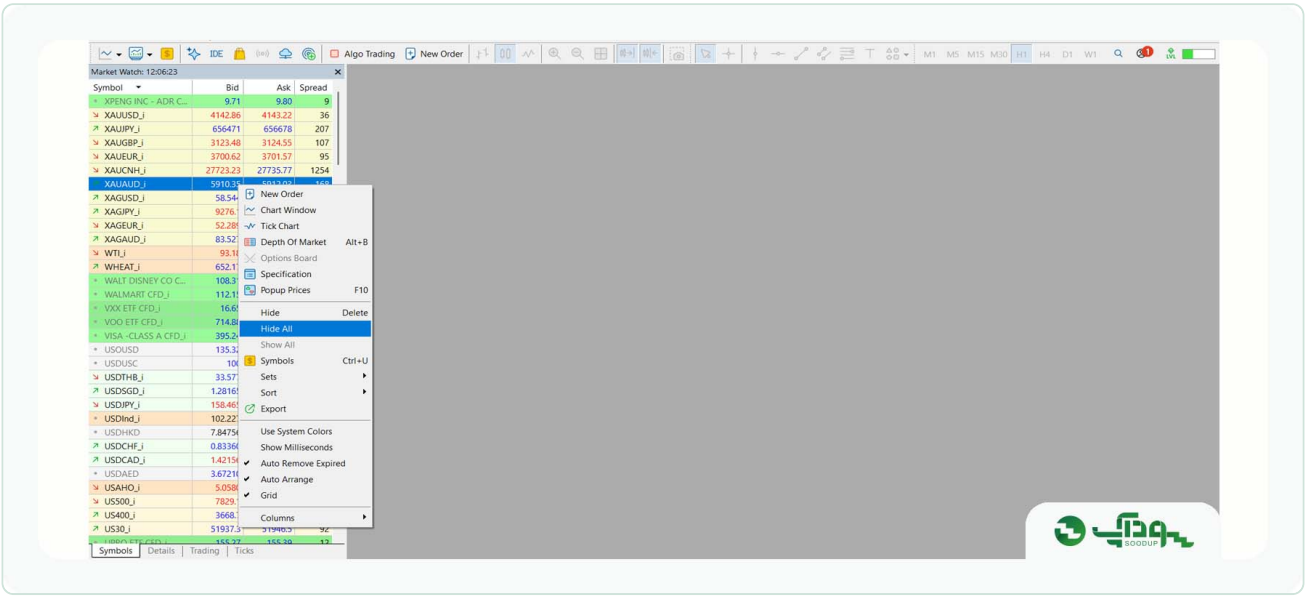

برای نمایش نمادهای فارکس مورد نظرتان در پنجره **Market Watch**، روی این پنجره کلیک راست کنید و گزینه **Symbols** را انتخاب کنید. سپس در پنجره باز شده، روی نماد دوبار کلیک کنید تا به فهرست نمادهای قابل مشاهده اضافه شود.

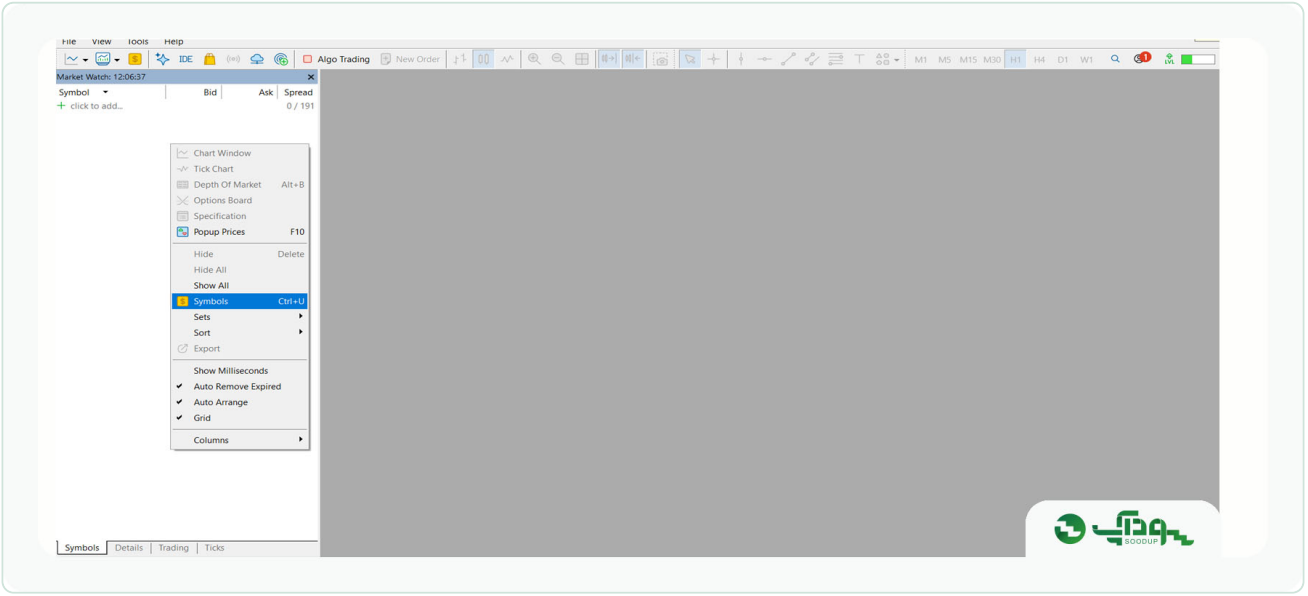

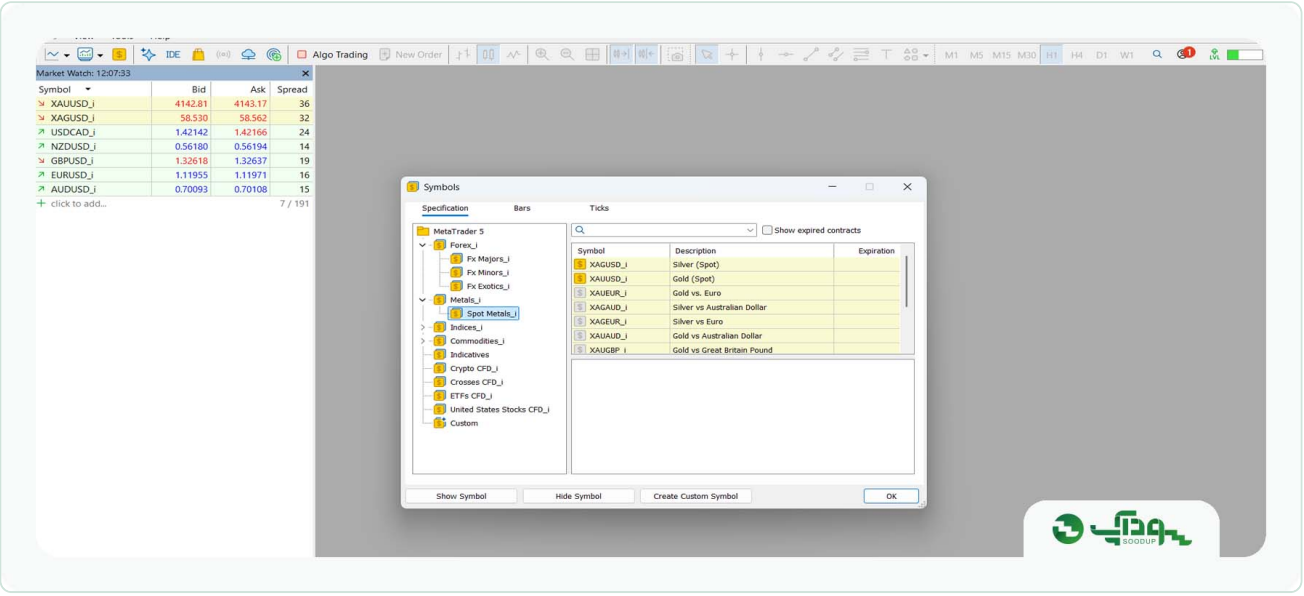

پس از اضافه کردن نماد مورد نظر، برای مشاهده نمودار آن کافی است نماد را از پنجره **Market Watch** بکشید و روی فضای نمودار رها کنید (**Drag & Drop**).

تنظیمات چارت در متاتریدر 5

برای تنظیمات چارت در متاتریدر 5، ابتدا می‌توانید رنگ پس زمینه و سایر اجزای نمودار را تغییر دهید. برای این کار، روی نمودار کلیک راست کنید و گزینه **Properties** را انتخاب کنید.

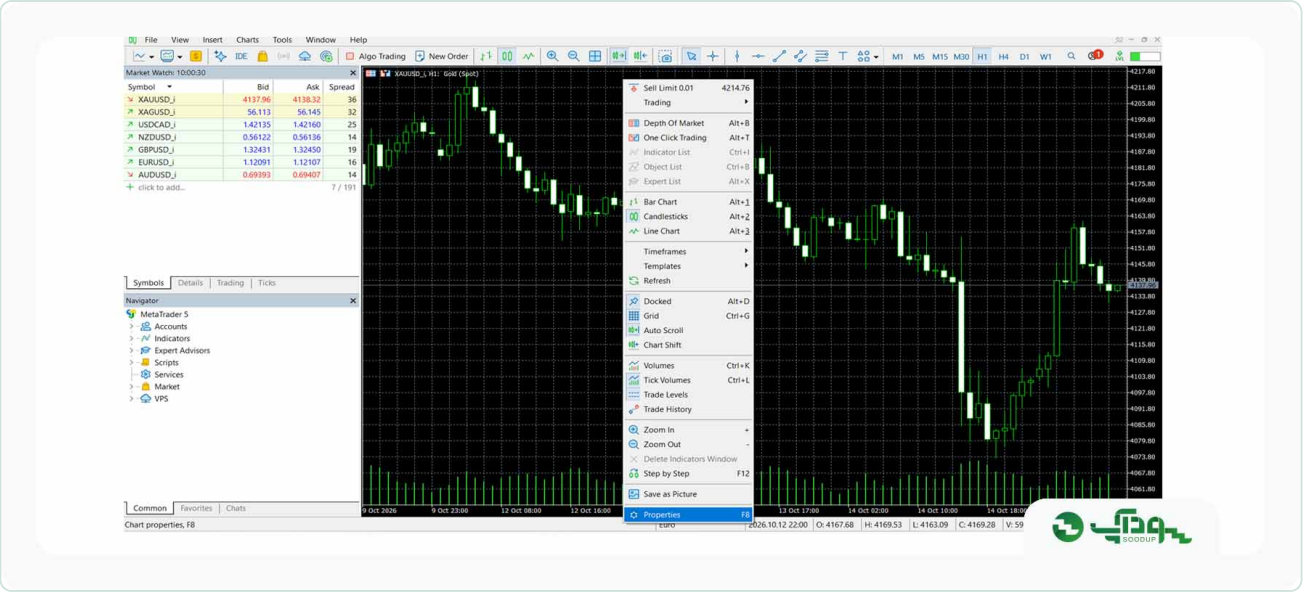

در پنجره باز شده، به تب **Colors** بروید. در این بخش می‌توانید رنگ پس زمینه، کندل های صعودی و نزولی و سایر اجزای نمودار را مطابق سلیقه خود تغییر دهید.

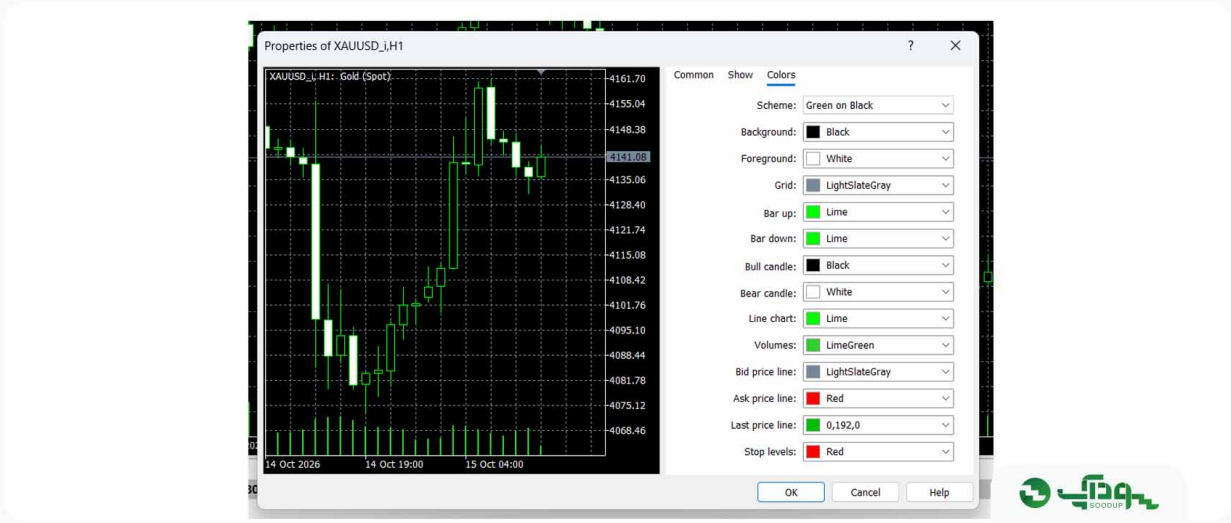

پس از اعمال تغییرات دلخواه در نمودار، می‌توانید تنظیمات خود را به صورت یک **Template** ذخیره کنید تا در نمودارهای دیگر نیز از آن استفاده کنید. برای این کار، روی نمودار کلیک راست کنید و از منوی **Template** گزینه **Save Template** را انتخاب کنید. سپس نام مورد نظر خود را برای قالب وارد کنید و آن را ذخیره کنید.

همچنین می‌توانید از قالب‌های آماده استفاده کنید. برای این کار، روی نمودار کلیک راست کنید، وارد منوی **Template** شوید و گزینه **Load Template** را انتخاب کنید. سپس فایل تمپلیت مورد نظر را از مسیر ذخیره شده انتخاب کنید تا تنظیمات آن روی نمودار اعمال شود.

اگر به راهنمایی بیشتری نیاز دارید و می‌خواهید از بهترین تمپلیت‌های متاتریدر **5** استفاده کنید، به صفحه تمپلیت متاتریدر **5** سودآپ مراجعه کنید.

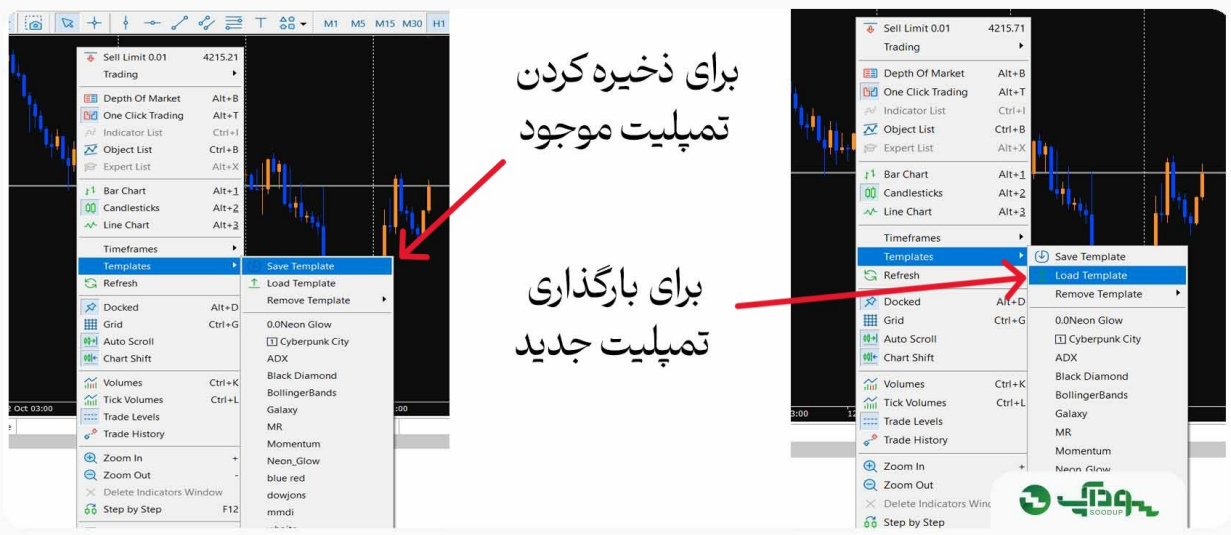

در قسمت **Properties** و پنجره باز شده، بخش دیگری با نام **show** وجود دارد که از طریق آن می‌توانید تنظیمات کاربردی و حرفه‌ای‌تری برای نمایش چارت ایجاد کنید.

برای شروع، پیشنهاد می‌کنیم تنظیماتی را که در تصویر زیر مشاهده می‌کنید فعال کنید. در ادامه، هر یک از این تنظیمات را به‌صورت جداگانه توضیح می‌دهیم تا بدانید هر گزینه چه کاربردی دارد.

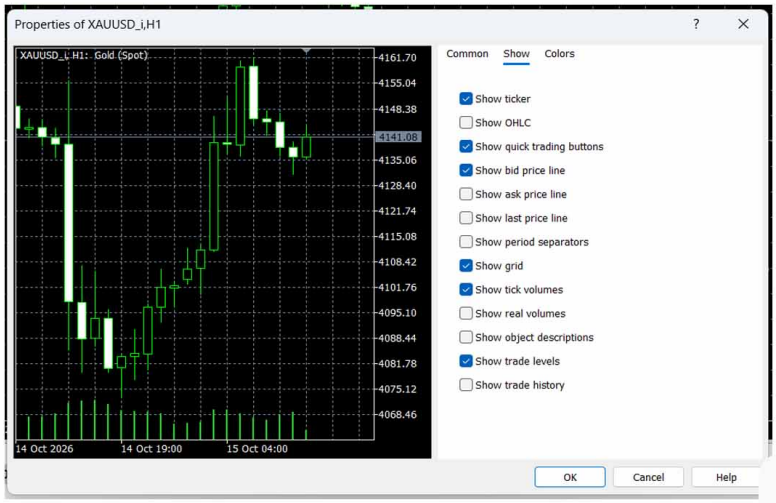

در جدول زیر، تمام گزینه‌های موجود در این بخش، کاربرد هرکدام و وضعیت فعلی آن‌ها را توضیح داده‌ایم.

گزینه	کاربرد
Show ticker	نمایش نام نماد معاملاتی، تایم فریم و توضیحات آن در گوشه نمودار
Show OHLC	نمایش قیمت باز شدن، بالاترین، پایین‌ترین و بسته شدن کندل جاری
Show quick trading buttons	نمایش دکمه های خرید و فروش سریع روی نمودار
Show bid price line	نمایش خط افقی قیمت Bid
Show ask price line	نمایش خط افقی قیمت Ask
Show last price line	نمایش خط آخرین قیمت معامله شده؛ بیشتر برای بازارهای بورسی کاربرد دارد
Show period separators	نمایش خطوط جدا کننده دوره‌های زمانی، مانند روزها و هفته‌ها
Show grid	نمایش خطوط شبکه‌ای در پس‌زمینه نمودار
Show tick volumes	نمایش حجم تیک‌ها، یعنی تعداد تغییرات قیمت، در پایین نمودار
Show real volumes	نمایش حجم واقعی معاملات، در صورت ارائه این اطلاعات توسط بروکر
Show object descriptions	نمایش توضیحات مربوط به اشیای رسم شده روی نمودار
Show trade levels	نمایش سطوح معاملات، از جمله قیمت ورود، حد ضرر (SL)، حد سود (TP) و سفارش‌های در انتظار اجرا
Show trade history	نمایش محل ورود و خروج معاملات بسته‌شده قبلی روی نمودار

در پنجره **Properties** متاتریدر **5**، با ورود به تب **Common** می‌توانید نوع نمایش نمودار، نحوه حرکت آن و مقیاس قیمت را تنظیم کنید. هر گزینه کاربرد مشخصی دارد. برای مثال، می‌توانید نمودار را به صورت کندل استیک نمایش دهید، حرکت خودکار آن را فعال کنید یا برای آخرین کندل فضای خالی در نظر بگیرید.

در جدول زیر، تمام گزینه های این بخش و کاربرد هرکدام را بررسی می‌کنیم.

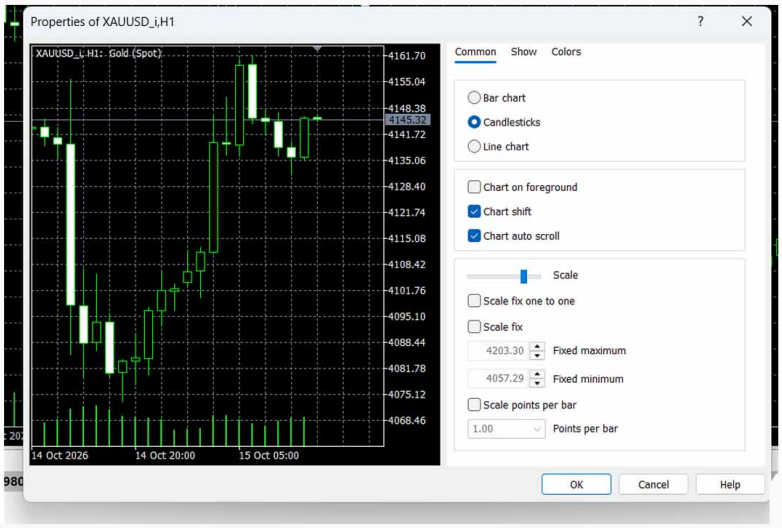

گزینه	توضیح
Bar chart	نمایش نمودار به صورت میله‌ای (OHLC) که قیمت باز شدن، بسته شدن، بالاترین و پایین‌ترین قیمت را نشان می‌دهد.
Candlesticks	نمایش نمودار به‌صورت کندل استیک که یکی از رایج‌ترین روش‌های نمایش نمودار قیمت است.
Line chart	نمایش نمودار به صورت خطی با اتصال قیمت‌های بسته شدن کندل‌ها به یکدیگر.
Chart on foreground	نمایش نمودار قیمت در جلوی اشیای رسم شده، مانند خطوط و ابزارهای تحلیلی.
Chart shift	ایجاد فضای خالی در سمت راست نمودار برای فاصله گرفتن آخرین کندل از لبه نمودار.
Chart auto scroll	حرکت خودکار نمودار به سمت آخرین کندل با دریافت اطلاعات قیمتی جدید.
Scale	تنظیم مقیاس نمودار برای تغییر اندازه ظاهری کندل‌ها و میزان زوم.
Scale fix one to one	ثابت کردن مقیاس نمودار به نسبت یک به یک بین محور قیمت و محور زمان.
Scale fix	ثابت نگه داشتن مقیاس عمودی نمودار برای کنترل محدوده نمایش قیمت.
Fixed maximum	تعیین بالاترین قیمت قابل نمایش در محور عمودی نمودار؛ در حالت مقیاس ثابت کاربرد دارد.
Fixed minimum	تعیین پایین ترین قیمت قابل نمایش در محور عمودی نمودار؛ در حالت مقیاس ثابت کاربرد دارد.
Scale points per bar	تنظیم مقیاس نمودار بر اساس تعداد پوینت به ازای هر کندل.

گزینه	توضیح
Points per bar	تعیین تعداد پوینت برای هر کندل؛ با فعال بودن گزینه Scale points per bar قابل استفاده است.

اگر می‌خواهید فارکس را به صورت رایگان و اصولی یاد بگیرید، می‌توانید از آموزش فارکس رایگان سودآپ استفاده کنید. سودآپ علاوه بر آموزش فارکس، خدماتی مانند سیگنال فارکس و کش بک فارکس را نیز ارائه می‌دهد. برای آشنایی بیشتر با این خدمات، روی دکمه ی زیر کلیک کنید.

فارکس را رایگان و اصولی یاد بگیرید

سودآپ علاوه بر آموزش رایگان فارکس، خدماتی مانند کانال VIP سیگنال فارکس، کش‌بک ریالی فارکس، گروه هم‌اندیشی و لایو ترید را نیز بدون هزینه در اختیار شما می‌گذارد. با عضویت رایگان در سودآپ از همه این خدمات بهره‌مند شوید.

پشتیبانی سودآپ | خدمات رایگان سودآپ | تلگرام: @SOODUP_SUPPORT

تماس سریع با پشتیبانی: 0904 404 5754

آموزش نوار ابزار متاتریدر 5

نوار ابزار در متاتریدر 5 شامل ابزارهایی است که برای دسترسی سریع به امکانات پرکاربرد پلتفرم معاملاتی استفاده می‌شوند. در ابتدای نوار ابزار، آیکون چند نقطه قرار دارد.

با کلیک روی آیکون سه نقطه و انتخاب گزینه Customize، می‌توانید ابزارهای مورد نیاز خود را با گزینه Insert به نوار ابزار اضافه کنید یا ابزارهایی را که استفاده نمی‌کنید، با گزینه Remove حذف کنید. همچنین، با استفاده از گزینه‌های Up و Down می‌توانید ترتیب نمایش ابزارها را تغییر دهید.

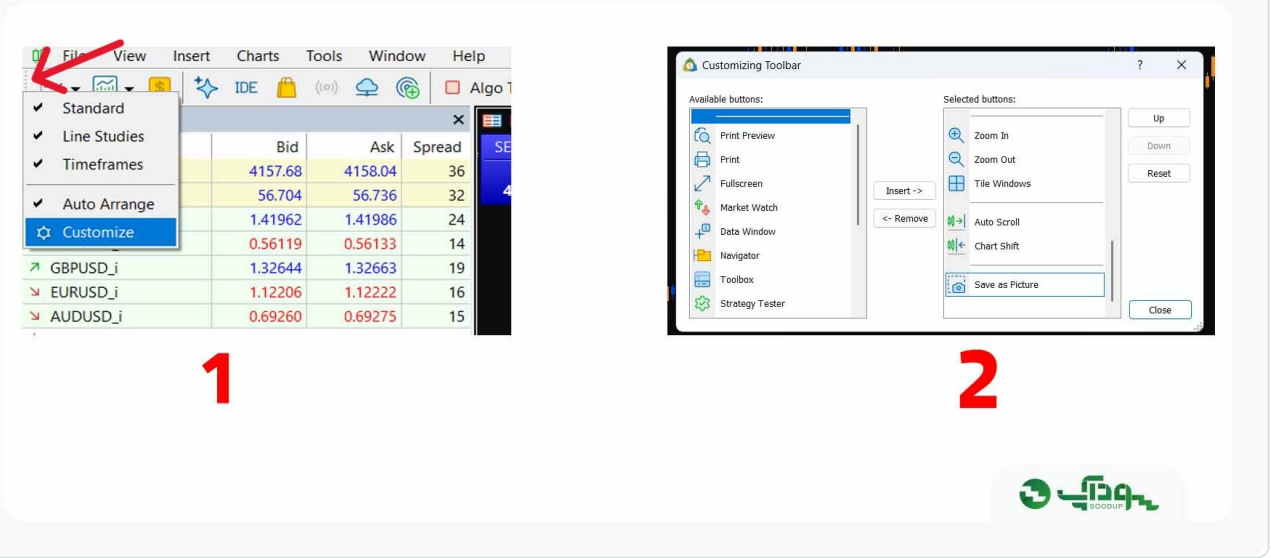

نوار ابزار متاتریدر 5 شامل ابزارهای مختلفی برای مدیریت نمودارها، ثبت سفارش، تغییر تایم فریم و رسم ابزارهای تحلیل تکنیکال است.

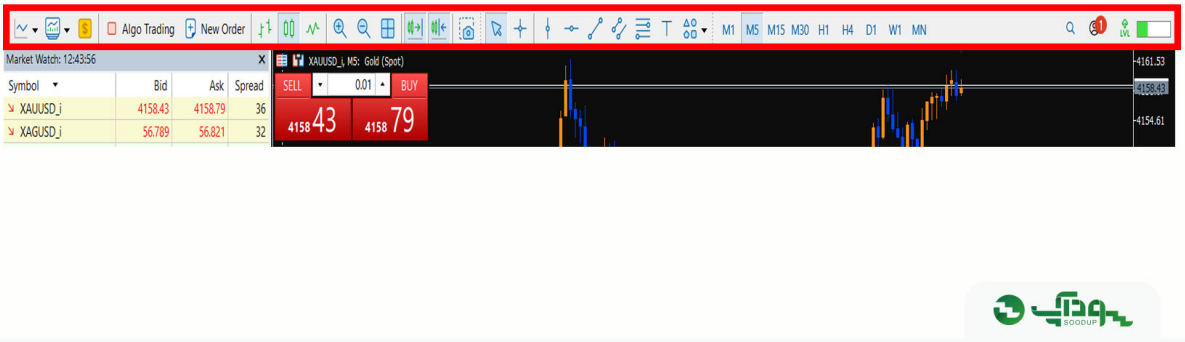

در جدول زیر، کاربرد آیکن‌های نوار ابزار را از چپ به راست توضیح داده‌ایم.

بخش	آیکن یا ابزار	کاربرد
مدیریت نمودار	New Chart	باز کردن نمودار جدید برای یک نماد معاملاتی
مدیریت نمودار	Profiles	ذخیره و بازیابی چیدمان نمودارها
مدیریت نمادها	Symbols	مشاهده و مدیریت نمادهای معاملاتی
معاملات	Algo Trading	فعال یا غیرفعال کردن اجرای اکسپرت‌ها و ربات‌های معاملاتی
معاملات	New Order	باز کردن پنجره ثبت سفارش جدید
نوع نمودار	Bar Chart	نمایش نمودار به‌صورت میله‌ای
نوع نمودار	Candlesticks	نمایش نمودار به‌صورت کندل استیک
نوع نمودار	Line Chart	نمایش نمودار به‌صورت خطی
بزرگ‌نمایی	Zoom In	بزرگ‌نمایی نمودار
کوچک‌نمایی	Zoom Out	کوچک‌نمایی نمودار
چیدمان نمودار	Tile Windows	مرتب کردن پنجره نمودارها در صفحه
تنظیم نمودار	Chart Shift	ایجاد فاصله در سمت راست نمودار
تنظیم نمودار	Auto Scroll	حرکت خودکار نمودار با تشکیل کندل‌های جدید

بخش	آیکن یا ابزار	کاربرد
تصویر نمودار	Screenshot	گرفتن تصویر از نمودار
ابزارهای رسم	Cursor	انتخاب و جابه‌جایی اشیای رسم‌شده روی نمودار
ابزارهای رسم	Crosshair	بررسی دقیق قیمت و زمان یک نقطه روی نمودار
ابزارهای رسم	Vertical Line	رسم خط عمودی برای مشخص کردن زمان
ابزارهای رسم	Horizontal Line	رسم خط افقی برای مشخص کردن سطح قیمت
ابزارهای رسم	Trendline	رسم خط روند
ابزارهای رسم	Equidistant Channel	رسم کانال موازی برای بررسی حرکت قیمت
ابزارهای رسم	Fibonacci Retracement	رسم سطوح فیبوناچی اصلاحی
ابزارهای رسم	Text	درج متن روی نمودار
ابزارهای رسم	Shapes / Arrows	رسم اشکال هندسی، فلش‌ها و علامت‌ها
تایم‌فریم	M1، M5، M15، M30	نمایش نمودار در بازه‌های زمانی یک تا ۳۰ دقیقه
تایم‌فریم	H1، H4	نمایش نمودار در بازه‌های زمانی یک و چهار ساعت
تایم‌فریم	D1، W1، MN	نمایش نمودار در بازه‌های روزانه، هفتگی و ماهانه
جستجو	Search (ذره‌بین آبی)	جستجو در متاتریدر 5 برای پیدا کردن نماد، اندیکاتور، ربات معاملاتی، تنظیمات یا راهنما
حساب کاربری	MQL5 Account / Community (آیکن پروفایل با عدد قرمز)	ورود به حساب کاربری MQL5.community؛ عدد قرمز نشان دهنده وجود پیام یا اعلان خوانده‌نشده است
سطح کاربری	LVL	نمایش سطح کاربر در سیستم امتیازدهی و یادگیری متاتریدر 5

آموزش تنظیم خطوط و ابزار در متاتریدر 5

برای رسم خط، از نوار ابزار بالای صفحه، ابزار موردنظر را انتخاب کنید و روی نمودار کلیک کنید. برای تغییر تنظیمات خط، روی آن دوبار کلیک کنید تا نقاط انتخاب آن به شکل مربع نمایش داده شوند.

سپس راست کلیک کنید و گزینه Properties را انتخاب کنید. در این بخش می‌توانید رنگ، ضخامت، نوع خط و سایر تنظیمات مربوط به آن را تغییر دهید.

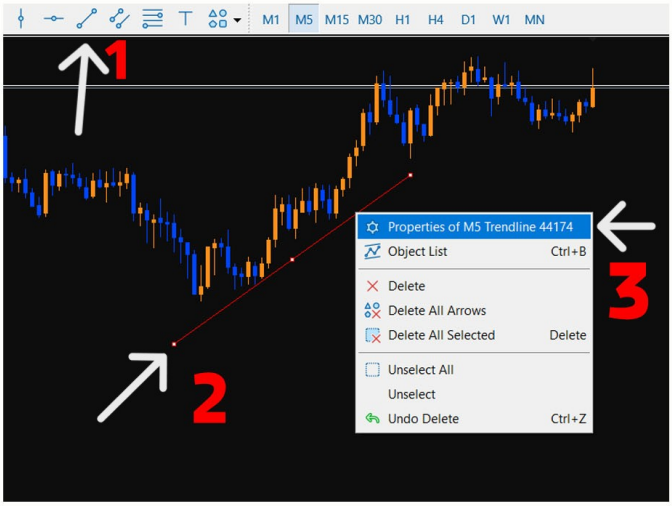

در پنجره باز شده، می‌توانید رنگ، نوع و ضخامت خط را تغییر دهید، نقاط ابتدا و انتهای آن را تنظیم کنید و مشخص کنید که خط در کدام تایم فریم‌ها نمایش داده شود که در ادامه، هر بخش از این پنجره را بررسی می‌کنیم.

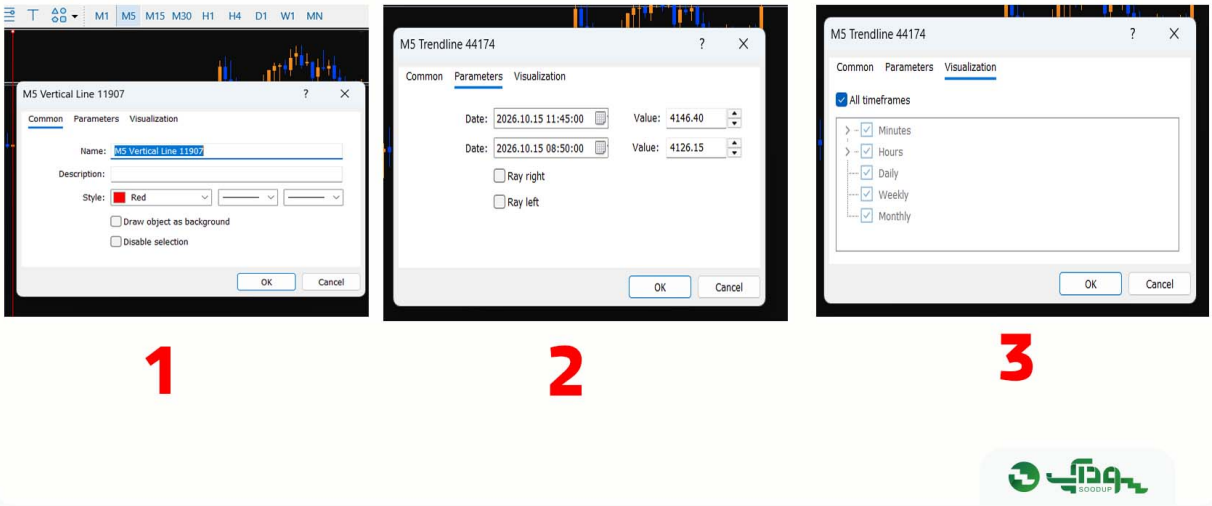

۱. تب Common (تنظیمات عمومی)

در این تب می‌توانید ظاهر خط و نحوه تعامل با آن را تنظیم کنید.

- **Name**: نام خط را مشخص می‌کند. با تغییر نام، شناسایی خطوط مختلف روی نمودار آسان‌تر می‌شود.
- **Description**: برای ثبت توضیحات یا یادداشت درباره خط استفاده می‌شود.
- **Style**: از این بخش می‌توانید سه ویژگی ظاهری خط را تغییر دهید: رنگ خط و نوع خط، مانند ممتد، خط چین یا نقطه چین
- **ضخامت خط**

Draw object as background: با فعال کردن این گزینه، خط در پس زمینه نمودار نمایش داده می‌شود و پشت

کندل‌ها قرار می‌گیرد.

Disable selection: با فعال کردن این گزینه، امکان انتخاب خط با ماوس غیر فعال می‌شود. این قابلیت از جابه‌جایی تصادفی خطوط جلوگیری می‌کند.

۲. تب Parameters (تنظیم پارامترها)

در این تب می‌توانید موقعیت دقیق خط روند را بر اساس زمان و قیمت مشخص کنید. این بخش برای تنظیم نقاط ابتدا و انتهای خط کاربرد دارد.

- **Date و Value برای نقطه اول:** تاریخ، ساعت و قیمت نقطه شروع خط را مشخص می‌کنند.
- **Date و Value برای نقطه دوم:** تاریخ، ساعت و قیمت نقطه دوم خط را تعیین می‌کنند.
- **Ray right:** با فعال کردن این گزینه، خط از نقطه انتهایی به سمت راست نمودار امتداد پیدا می‌کند.
- **Ray left:** با فعال کردن این گزینه، خط از نقطه ابتدایی به سمت چپ نمودار امتداد پیدا می‌کند.

برای مثال، اگر بخواهید یک خط روند را دقیقاً از یک کف قیمتی تا یک سقف مشخص رسم کنید، می‌توانید تاریخ، ساعت و قیمت هر دو نقطه را در این بخش وارد کنید.

۳. تب Visualization (تنظیمات نمایش)

این تب مشخص می‌کند که خط در کدام تایم فریم‌ها نمایش داده شود. با استفاده از این قابلیت، می‌توانید نمودار را خلوت‌تر نگه دارید و خطوط مهم را فقط در تایم‌فریم‌های موردنظر مشاهده کنید.

- **All timeframes**: با فعال بودن این گزینه، خط در تمام تایم‌فریم‌ها نمایش داده می‌شود.
- **Minutes:** برای نمایش خط در تایم‌فریم‌های دقیقه‌ای مانند M1، M5، M15 و M30 استفاده می‌شود.
- **Hours:** این بخش شامل تایم‌فریم‌های ساعتی مانند H1 و H4 است.
- **Daily:** خط را در تایم‌فریم روزانه نمایش می‌دهد.
- **Weekly:** خط را در تایم‌فریم هفتگی نمایش می‌دهد.
- **Monthly:** خط را در تایم‌فریم ماهانه نمایش می‌دهد.

برای مثال، اگر خطی برای بررسی سطوح حمایت و مقاومت بلند مدت رسم کرده‌اید، می‌توانید نمایش آن را به تایم فریم‌های بالاتر محدود کنید تا در تایم‌فریم‌های کوتاه مدت، نمودار شلوغ نشود.

بخش object در متاتریدر 5

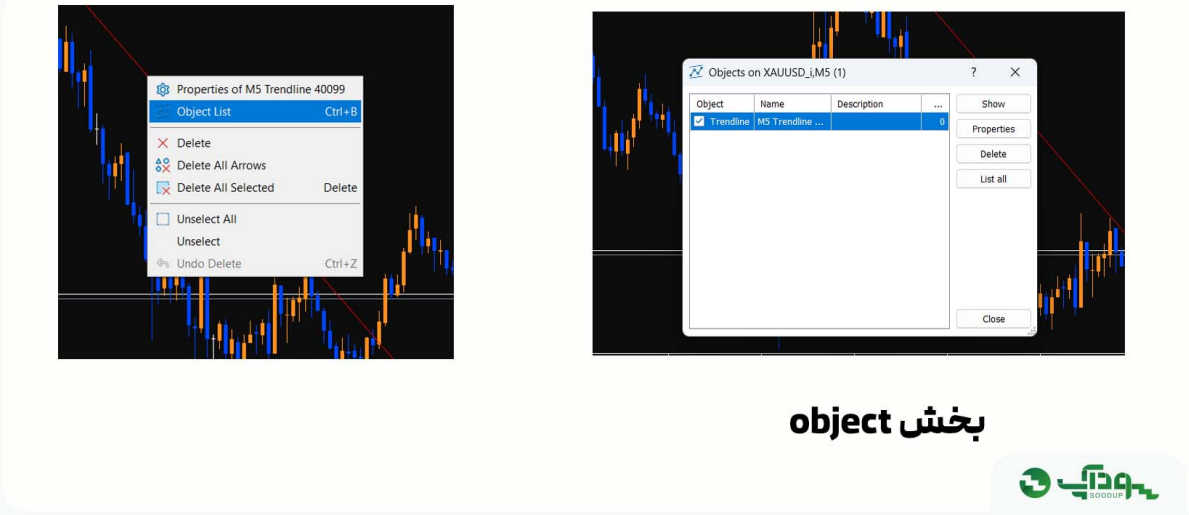

با کلیک راست روی خط مورد نظر، منویی باز می‌شود که از طریق آن می‌توانید تنظیمات خط را تغییر دهید، آن را حذف کنید یا فهرست اشیای رسم شده روی نمودار را مشاهده کنید. در ادامه، هر یک از این گزینه‌ها را توضیح می‌دهیم.

۱. منوی کلیک راست روی شیء

- **Properties of ...**: باز کردن پنجره تنظیمات شیء، برای تغییر رنگ، ضخامت، تاریخ و قیمت نقاط و سایر ویژگی‌ها.
- **Object List** (میانبر **Ctrl+B**): باز کردن فهرست تمام اشیای رسم‌شده روی نمودار.
- **Delete**: حذف شیء انتخاب‌شده.
- **Delete All Arrows**: حذف تمام فلش‌ها و علامت‌های مربوط به فلش روی نمودار.
- **Delete All Selected** (میانبر **Delete**): حذف تمام اشیای انتخاب‌شده.
- **Unselect All**: خارج کردن تمام اشیاء از حالت انتخاب.
- **Unselect**: خارج کردن شیء فعلی از حالت انتخاب.
- **Undo Delete** (میانبر **Ctrl+Z**): بازگرداندن آخرین شیء حذف‌شده؛ این گزینه در تصویر غیرفعال است.

۲. پنجره Objects List

ستون‌های جدول:

- **Object**: نوع شیء، مانند خط روند (**Trendline**).
- **Name**: نام شیء که برای شناسایی آن استفاده می‌شود.
- **Description**: توضیحات ثبت‌شده برای شیء.

دکمه‌های کنار جدول:

- **Show**: نمایش شیء انتخاب شده روی نمودار.

- **Properties:** باز کردن تنظیمات شیء انتخاب‌شده.
- **Delete:** حذف شیء انتخاب شده.
- **List all:** نمایش تمام اشیاء، از جمله مواردی که در تایم فریم فعلی قابل مشاهده نیستند.
- **Close:** بستن پنجره.

دقت داشته باشید که اگر خطی به دلیل تنظیمات **Visualization** در تایم فریم فعلی نمایش داده نمی‌شود، از گزینه **List all** برای پیدا کردن آن می‌توانید استفاده کنید. همچنین اگر شیئی را به اشتباه حذف کردید، با میانبر **Ctrl+Z** آخرین حذف را برگردانید.

آموزش معامله در متاتریدر 5

برای انجام معاملات در متاتریدر 5 روش‌های مختلفی وجود دارد. یکی از روش‌های ساده، استفاده از قابلیت معامله با یک کلیک (**One Click Trading**) است. برای فعال کردن این قابلیت، ابتدا روی نمودار راست کلیک کنید و گزینه **One Click Trading** را انتخاب کنید.

پس از فعال سازی، کادری در بالای نمودار نمایش داده می‌شود که از طریق آن می‌توانید حجم معامله را مشخص کنید و سفارش خرید یا فروش را ثبت کنید. مانند تصویر زیر

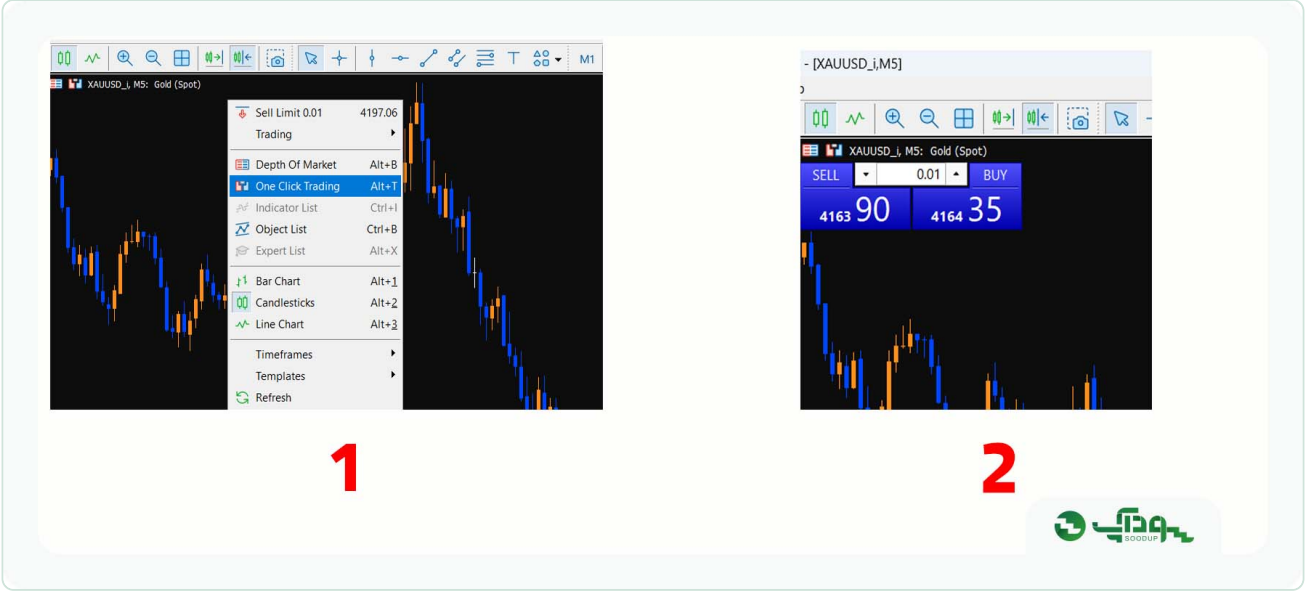

پنجره سفارش (Order) در متاتریدر ۵

پس از کلیک روی **buy** یا **sell**، پنجره سفارش در متاتریدر ۵ برای ثبت معاملات باز می‌شود. در ادامه، بخش‌های مختلف آن را بررسی می‌کنیم.

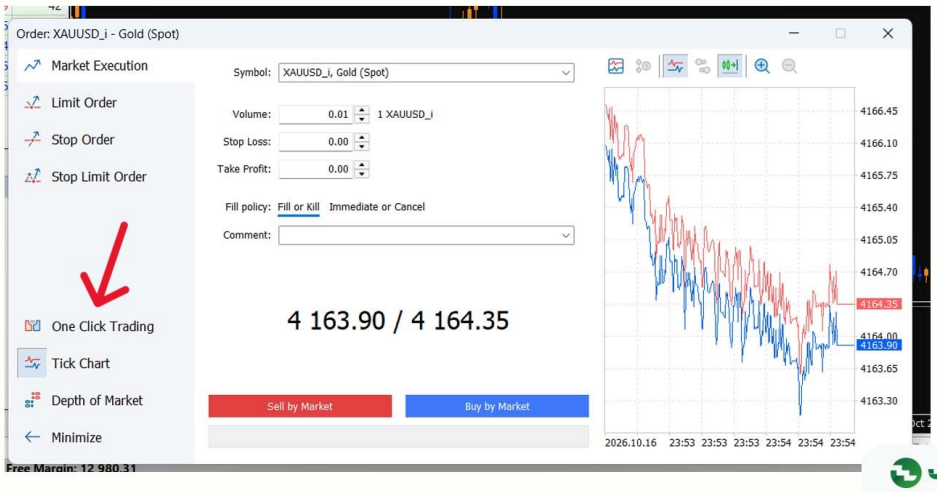

1. منوی سمت چپ؛ نوع سفارش و ابزارها

بخش	توضیح
Market Execution	ثبت فوری معامله با قیمت لحظه‌ای بازار
Limit Order	ثبت سفارش معلق برای خرید پایین‌تر یا فروش بالاتر از قیمت فعلی
Stop Order	ثبت سفارش معلق برای خرید بالاتر یا فروش پایین‌تر از قیمت فعلی
Stop Limit Order	با رسیدن قیمت به سطح Stop، یک سفارش Limit ایجاد می‌شود.
One Click Trading	فعال‌سازی معامله با یک کلیک، بدون نیاز به باز کردن پنجره سفارش
Tick Chart	نمایش یا مخفی کردن نمودار تیک در سمت راست پنجره
Depth of Market	نمایش عمق بازار و سفارش‌های موجود در سطوح مختلف قیمت، در صورت پشتیبانی کارگزار
Minimize	کوچک کردن پنجره سفارش

2. فیلدهای ثبت سفارش

فیلد	توضیح
Symbol	نماد معاملاتی موردنظر؛ در این تصویر XAUUSD_i است.
Volume	حجم معامله برحسب لات. در تصویر، مقدار 0.01 انتخاب شده است. مقدار واقعی این حجم به مشخصات قرارداد نماد در بروکر بستگی دارد.
Stop Loss	تعیین قیمت حد ضرر برای محدود کردن زیان احتمالی معامله
Take Profit	تعیین قیمت حد سود برای بستن معامله در سطح سود موردنظر
Fill Policy	تعیین نحوه اجرای سفارش و پر شدن حجم آن

فیلد	توضیح
Comment	ثبت یادداشت دلخواه برای معامله

3. سیاست اجرای سفارش (Fill Policy)

گزینه	توضیح
Fill or Kill	سفارش باید به‌طور کامل اجرا شود؛ در غیر این صورت لغو می‌شود.
Immediate or Cancel	سفارش تا حد امکان بلافاصله اجرا می‌شود و حجم اجرانشده لغو خواهد شد.

4. قیمت‌ها و دکمه‌های ثبت معامله

بخش	توضیح
قیمت سمت چپ (Bid)	قیمتی که معامله فروش معمولاً با آن اجرا می‌شود.
قیمت سمت راست (Ask)	قیمتی که معامله خرید معمولاً با آن اجرا می‌شود.
Sell by Market	ثبت سفارش فروش با قیمت بازار
Buy by Market	ثبت سفارش خرید با قیمت بازار
نوار وضعیت پایین پنجره	نمایش پیام مربوط به نتیجه اجرای سفارش یا خطاهای احتمالی

اختلاف بین قیمت Ask و Bid، اسپرد نام دارد. برای مثال، اگر قیمت Bid برابر 4163.90 و قیمت Ask برابر 4164.35 باشد، اسپرد برابر با 0.45 خواهد بود.

5. نمودار تیک (Tick Chart)

نمودار تیک در سمت راست پنجره، تغییرات لحظه‌ای قیمت را نمایش می‌دهد.

بخش	توضیح
خط آبی	نمایش تغییرات قیمت Bid
خط قرمز	نمایش تغییرات قیمت Ask
محور عمودی	نمایش قیمت
محور افقی	نمایش زمان تغییرات قیمت
برچسب‌های قیمت	نمایش قیمت‌های لحظه‌ای روی نمودار
آیکون‌های بالای نمودار	دسترسی به تنظیمات نمایش و تغییر مقیاس نمودار

برای باز کردن سریع معامله، می‌توانید از قابلیت One Click Trading (معامله با یک کلیک) استفاده کنید. کافیست این گزینه در این پنجره را فعال کنید و در پنجره‌ای که باز می‌شود، روی Accept کلیک کنید.

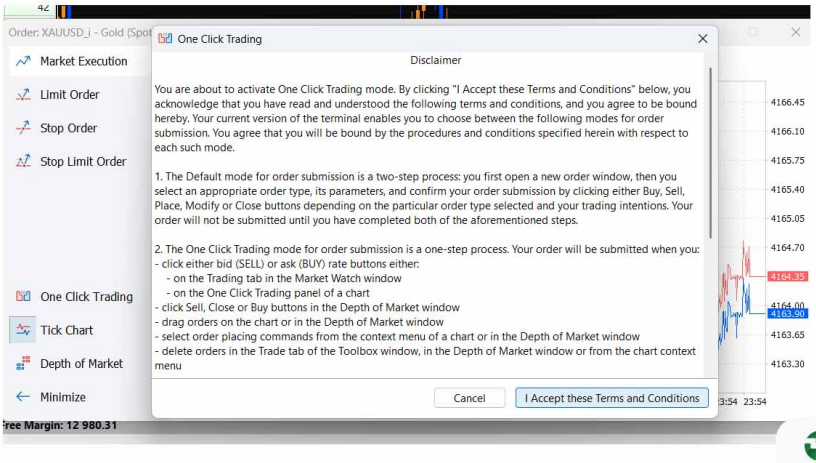

پس از فعال‌سازی، می‌توانید با کلیک روی گزینه‌های **Buy** یا **Sell**، در بالای چارت، معامله مورد نظر خود را مستقیماً ثبت کنید.

بخش ترمینال در متاتریدر 5

برای دسترسی به بخش ترمینال در متاتریدر ۵، از منوی بالای برنامه روی **View** کلیک کنید و گزینه **Toolbox** را انتخاب کنید. با این کار، پنجره ترمینال در قسمت پایین پلتفرم نمایش داده می‌شود و اطلاعات معاملات و سایر بخش‌های حساب خود را مشاهده کنید.

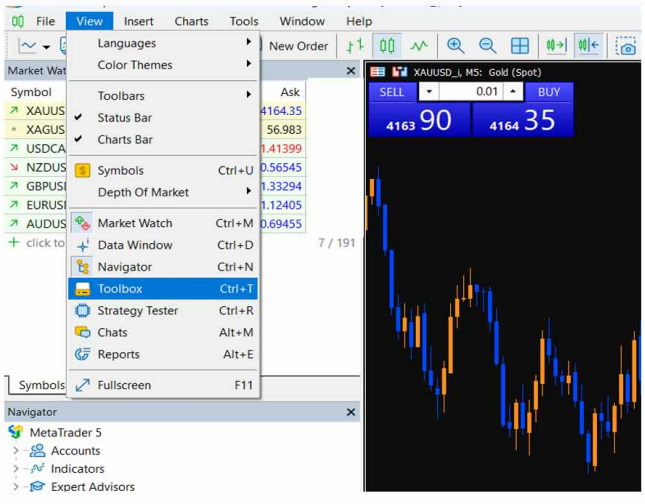

در بخش ترمینال متاتریدر ۵، چندین تب برای مشاهده اطلاعات حساب، بررسی معاملات و مدیریت سفارش‌ها وجود دارد. در ادامه، هر یک از این بخش‌ها را توضیح می‌دهیم.

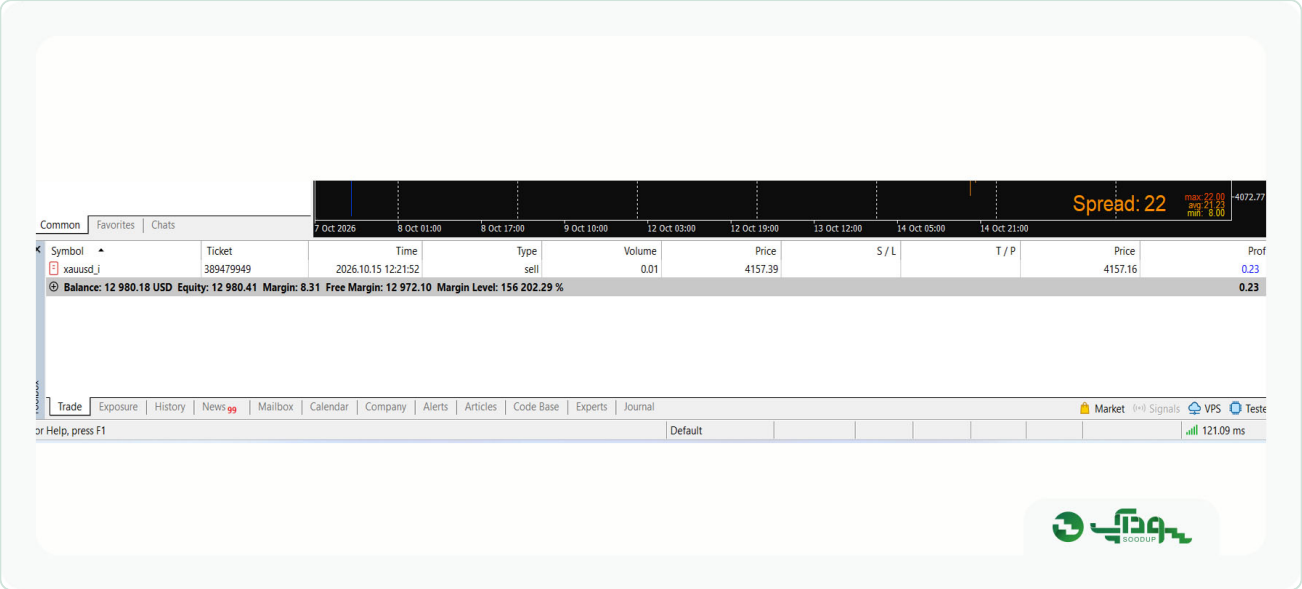

پنجره ترمینال که در پایین صفحه متاتریدر ۵ قرار می‌گیرد داریا تب های مختلف هست. یکی از مهمترین تب های آن، تب Trade هست که اطلاعات معامله باز و وضعیت حساب معاملاتی را نمایش می‌دهد. در ادامه، تمام بخش‌های مختلف این پنجره را بررسی می‌کنیم.

بخش اول تب Trade (معاملات باز):

- **Symbol**: نماد معاملاتی؛ در این تصویر XAUUSD_i، مربوط به طلا است.
- **Ticket:** شماره منحصر به فرد معامله که برای شناسایی آن استفاده می‌شود.
- **Time:** تاریخ و ساعت باز شدن معامله.
- **Type:** نوع معامله؛ در این تصویر Sell به معنای فروش است.
- **Volume:** حجم معامله برحسب لات؛ در تصویر 0.01 لات است.
- **Price (اول):** قیمت ورود به معامله؛ در این تصویر 4157.39 است.
- **S/L:** قیمت حد ضرر (Stop Loss). خالی بودن این بخش به معنای تعیین نشدن حد ضرر است.
- **T/P:** قیمت حد سود (Take Profit). خالی بودن این بخش به معنای تعیین نشدن حد سود است.
- **Price (دوم):** قیمت فعلی بازار که برای محاسبه سود یا زیان معامله استفاده می‌شود.
- **Profit:** سود یا زیان لحظه‌ای معامله؛ در تصویر، معامله 0.23 دلار سود دارد.
- **علامت × کنار Profit:** برای بستن معامله استفاده می‌شود.

بخش دوم تب ترید: خلاصه وضعیت حساب

در نوار خاکستری پایین پنجره، اطلاعات مالی حساب نمایش داده می‌شود:

- **Balance:** بالانس یا موجودی حساب بدون احتساب سود یا زیان معاملات باز؛ در تصویر 12,980.18 دلار است.
- **Equity:** اکوییتی و ارزش لحظه‌ای حساب با احتساب سود یا زیان معاملات باز؛ در تصویر 12,980.41 دلار است.
- **Margin:** مقدار مارجین اختصاص یافته به معاملات باز؛ در تصویر 8.31 دلار است.

- **Free Margin:** فری مارجین یا مارجین آزاد حساب که پس از کسر مارجین مصرف شده باقی می‌ماند؛ در تصویر 12,972.10 دلار است.
- **Margin Level:** مارجین لول و یا نسبت Equity به مارجین مصرف شده که به صورت درصد نمایش داده می‌شود؛ در تصویر 156,202.29٪ است. بالاتر بودن این مقدار معمولاً نشان دهنده فاصله بیشتر حساب از سطح مارجین کال است، اما به‌تنهایی تضمین کننده امنیت حساب نیست.

– مجموع سود یا زیان معاملات باز: عدد 0.23 در سمت راست، مجموع سود یا زیان شناور معاملات باز را نشان می‌دهد.

> دقت داشته باشید که مقادیر سود و زیان معاملات باز ممکن است با تغییر قیمت بازار تغییر کنند. همچنین، سود نمایش داده شده لزوماً شامل تمام هزینه‌های معاملاتی احتمالی، مانند کمیسیون بروکر یا سوآپ، نیست.

تب های دیگر ترمینال در متاتریدر ۵

در پایین پنجره ترمینال، تب‌های دیگری نیز وجود دارند که برای بررسی تاریخچه معاملات، مشاهده اخبار، مدیریت هشدارها و دسترسی به ابزارهای مختلف استفاده می‌شوند. در جدول زیر، کاربرد هر بخش را توضیح می‌دهیم.

تب	توضیح
Exposure	نمایش میزان سرمایه و حجم معاملات باز به تفکیک نماد یا ارز
History	مشاهده تاریخچه معاملات بسته‌شده، سفارش‌ها و عملیات مالی حساب
News	نمایش اخبار مالی؛ عدد کنار این تب نشان دهنده تعداد اخبار خوانده‌نشده در تصویر است.
Mailbox	دریافت پیام‌ها و اطلاعیه‌های کارگزار یا سامانه MQL5
Calendar	مشاهده تقویم اقتصادی فارکس و زمان انتشار اخبار و شاخص های مهم اقتصادی
Company	نمایش اطلاعات و اطلاعیه‌های مربوط به کارگزار
Alerts	ایجاد و مدیریت هشدارها برای اطلاع از تغییرات قیمت و سایر رویدادهای مشخص
Articles	دسترسی به مقالات آموزشی و مطالب منتشر شده در MQL5
Code Base	دسترسی به کدها و ابزارهای آماده، مانند اکسپرت و اندیکاتور
Experts	نمایش گزارش عملکرد اکسپرت‌ها، ربات معاملاتی و پیام‌های خطای آن‌ها
Journal	ثبت رویدادهای پلتفرم، مانند اتصال به سرور، ورود به حساب و خطاهای سیستم

ابزار های گوشه پایین سمت راست متاتریدر ۵

در گوشه پایین سمت راست متاتریدر ۵، میانبرهایی برای دسترسی به فروشگاه ابزارهای معاملاتی، سیگنال‌ها و امکانات تست استراتژی قرار دارند.

بخش	توضیح
Market	فروشگاه ابزارهای معاملاتی شامل اندیکاتورها، اکسپرت‌ها و اسکریپت‌ها
Signals	دسترسی به سیگنال‌های معاملاتی و خدمات کپی معاملات
VPS	دسترسی به سرور مجازی برای اجرای مداوم اکسپرت‌ها و استراتژی‌های معاملاتی
Tester	دسترسی به تستر استراتژی برای آزمایش و ارزیابی عملکرد اکسپرت‌ها با استفاده از داده‌های تاریخی

اگر هنگام انجام معاملات یا استفاده از بخش‌های مختلف متاتریدر ۵ با مشکلی مواجه شدید، می‌توانید از پشتیبانی سودآپ کمک بگیرید و راهنمایی لازم را برای رفع مشکل دریافت کنید.

سوال یا مشکلی در ترمینال و معاملات دارید؟

اگر هنگام ثبت معامله یا استفاده از بخش‌های مختلف متاتریدر 5 به راهنمایی نیاز داشتید، همین حالا با پشتیبانی سودآپ در ارتباط باشید و پاسخ سوالتان را سریع دریافت کنید.

پشتیبانی سودآپ | خدمات رایگان سودآپ | تلگرام: @SOODUP_SUPPORT

تماس سریع با پشتیبانی: 0904 404 5754

تنظیمات متاتریدر 5 ویندوز

برای دسترسی به تنظیمات متاتریدر ۵ ویندوز، از منوی بالای برنامه روی گزینه Tools کلیک کنید و سپس Options را انتخاب کنید. در پنجره بازشده، می‌توانید تنظیمات مختلف متاتریدر ۵ را مشاهده و مطابق نیاز خود تغییر دهید.

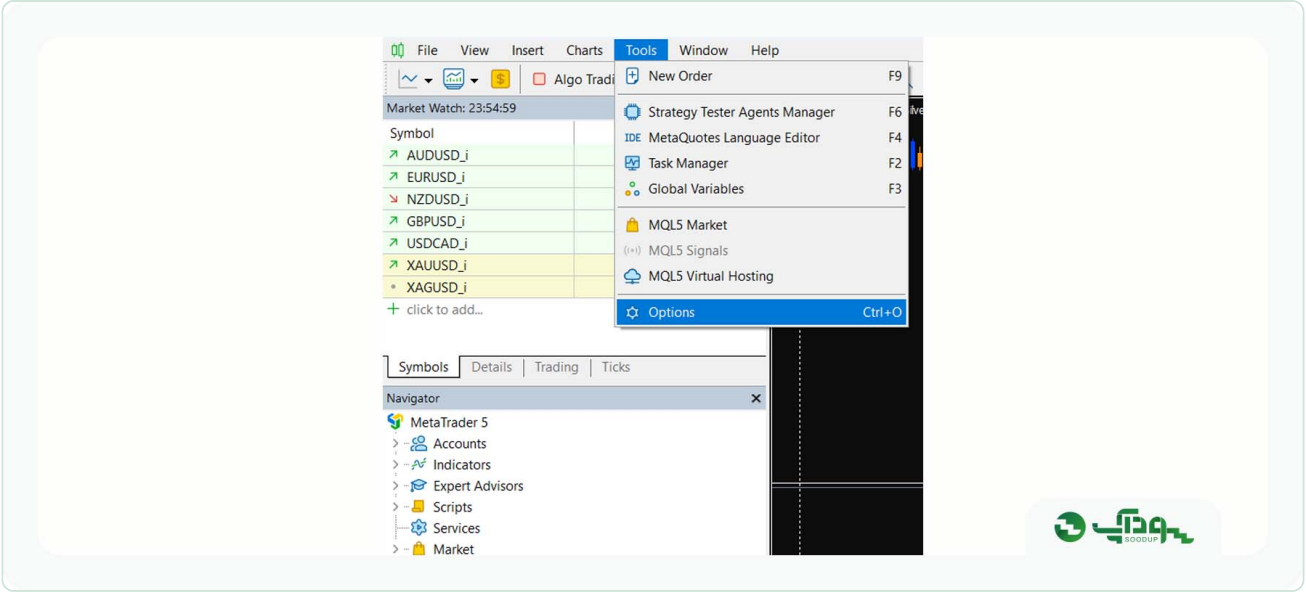

در پنجره بازشده، تمام تنظیمات متاتریدر ۵ ویندوز را مشاهده می‌کنید. در ادامه، هر یک از تب‌ها و کاربرد تنظیمات آن‌ها را توضیح می‌دهیم.

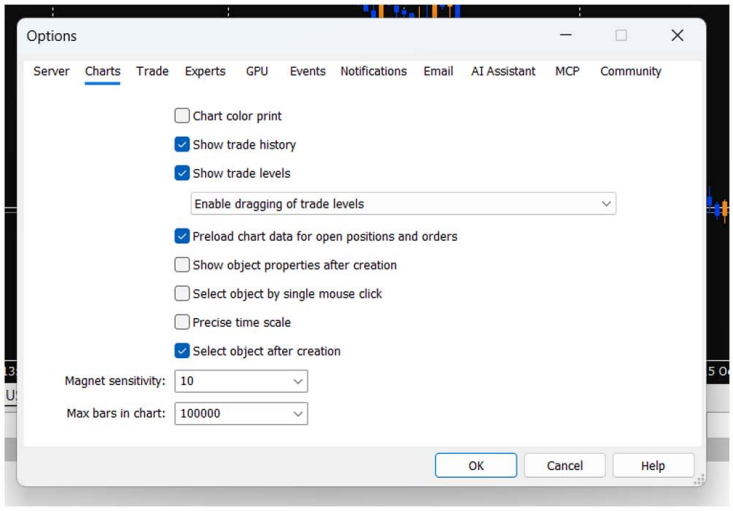

تنظیمات تب چارت در متاتریدر 5

گزینه	توضیحات
Chart color print	چاپ رنگی نمودارها.
Show trade history	نمایش معاملات قبلی روی نمودار.
Show trade levels	نمایش سطوح ورود، حد ضرر و حد سود.
Enable dragging of trade levels	امکان جابه‌جایی سطوح معاملاتی با ماوس.
Preload chart data for open positions and orders	بارگذاری پیشاپیش داده‌های نمودار معاملات و سفارش‌های باز.
Show object properties after creation	باز شدن تنظیمات ابزار پس از رسم آن.
Select object by single mouse click	انتخاب ابزارهای ترسیمی با یک کلیک.
Precise time scale	تنظیم مقیاس زمانی دقیق‌تر نمودار.
Select object after creation	انتخاب خودکار ابزار پس از رسم.
Magnet sensitivity	تنظیم میزان جذب ابزارها به نقاط قیمتی کندل‌ها.
Max bars in chart	تعیین حداکثر تعداد کندل‌های نمودار.

معرفی سایر تب های تنظیمات متاتریدر ۵

در پنجره Options، علاوه بر تب Charts، تب‌های دیگری برای مدیریت اتصال، تنظیم معاملات و کنترل قابلیت‌های پلتفرم وجود دارد. کاربرد هر تب را در جدول زیر مشاهده می‌کنید.

تب	کاربرد
Server	مدیریت برخی تنظیمات اتصال به سرور و حساب معاملاتی.

تب	کاربرد
Trade	تنظیم گزینه‌های پیش‌فرض معاملات و فعال‌سازی معامله با یک کلیک.
Experts	مدیریت دسترسی اکسپرت‌ها به معاملات خودکار، درخواست‌های اینترنتی و فایل‌های DLL.
GPU	تنظیم استفاده از پردازنده گرافیکی در محاسبات پشتیبانی‌شده.
Events	تنظیم صداهای مربوط به رویدادهای مختلف پلتفرم.
Notifications	تنظیم ارسال اعلان‌ها به اپلیکیشن متاتریدر روی موبایل.
Email	تنظیم ارسال ایمیل از طریق سرور ایمیل (SMTP).
AI Assistant	مدیریت تنظیمات مرتبط با دستیار هوش مصنوعی، در صورت پشتیبانی نسخه.
MCP	مدیریت تنظیمات اتصال از طریق پروتکل MCP، در نسخه‌های پشتیبانی‌شده.
Community	ورود به حساب MQL5.community و دسترسی به خدمات آن.

اگر برای اتصال حساب آلپاری به متاتریدر سوالی دارید، می‌توانید از راهنمایی کارشناسان پشتیبانی کمک بگیرید. همچنین، اگر می‌خواهید بدانید چرا متاتریدر وصل نمی‌شود، کارشناسان می‌توانند در بررسی مشکل راهنمایی‌تان کنند.

در تنظیمات یا اتصال حساب آلپاری به مشکل برخوردید؟

اگر در تنظیمات متاتریدر 5 یا اتصال حساب بروکر خود به این پلتفرم نیاز به راهنمایی دارید، کارشناسان پشتیبانی سودآپ در همه روزهای هفته پاسخ‌گوی شما هستند.

پشتیبانی سودآپ | **خدمات رایگان سودآپ** | **تلگرام: @SOODUP_SUPPORT**

تماس سریع با پشتیبانی: **0904 404 5754**

منوی File متاتریدر ۵ ویندوز

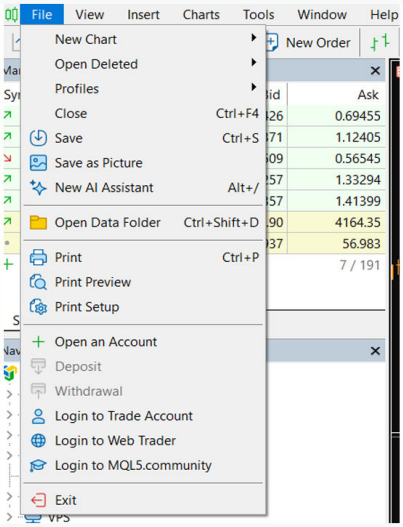

در منوی File متاتریدر ۵، گزینه‌های مربوط به مدیریت نمودارها، ذخیره اطلاعات، ورود به حساب معاملاتی و تنظیمات چاپ قرار دارند. در جدول زیر، کاربرد هر گزینه را به‌صورت ساده توضیح داده‌ایم.

گزینه	توضیح	میانبر
New Chart	باز کردن یک نمودار جدید برای نمادی مانند جفت‌ارز، طلا یا شاخص که از زیرمنو انتخاب می‌کنید.	—
Open Deleted	بازگرداندن نمودارهایی که قبلاً بسته یا حذف کرده‌اید.	—
Profiles	ذخیره، بارگذاری و مدیریت پروفایل‌ها؛ شامل مجموعه‌ای از نمودارها و تنظیمات صفحه.	—
Close	بستن نمودار فعال.	Ctrl+F4
Save	ذخیره داده‌ها یا تنظیمات نمودار، در قالب‌های پشتیبانی‌شده.	Ctrl+S
Save as Picture	ذخیره تصویر نمودار در قالب‌های تصویری پشتیبانی‌شده.	—
New AI Assistant	باز کردن دستیار هوش مصنوعی داخل پلتفرم برای دریافت پاسخ و راهنمایی.	Alt+/
Open Data Folder	باز کردن پوشه داده‌های برنامه، شامل اکسپرت‌ها، اندیکاتورها، اسکریپت‌ها و فایل‌های گزارش.	Ctrl+Shift+D
Print	چاپ نمودار فعال.	Ctrl+P
Print Preview	مشاهده پیش‌نمایش نمودار قبل از چاپ.	—
Print Setup	تنظیم چاپگر، اندازه کاغذ و جهت صفحه.	—
Open an Account	ایجاد یا درخواست افتتاح حساب دمو یا واقعی نزد بروکر.	—
Deposit	واریز وجه به حساب؛ در صورت پشتیبانی بروکر از این قابلیت.	—

گزینه	توضیح	میانبر
Withdrawal	برداشت وجه از حساب؛ در صورت پشتیبانی بروکر از این قابلیت.	–
Login to Trade Account	ورود به حساب معاملاتی با شماره حساب، رمز عبور و سرور مربوطه.	–
Login to Web Trader	ورود به نسخه تحت وب متاتریدر ۵ از طریق مرورگر.	–
Login to MQL5.community	ورود به حساب کاربری MQL5 برای دسترسی به امکاناتی مانند مارکت، سیگنال‌ها و VPS.	–
Exit	خروج کامل از نرم‌افزار متاتریدر ۵.	–

دقت داشته باشید که گزینه‌های Deposit و Withdrawal ممکن است بسته به بروکر و امکانات ارائه شده غیرفعال باشند. برای واریز و برداشت، در صورت غیرفعال بودن این گزینه‌ها، از روش‌های معرفی شده توسط بروکر خود استفاده کنید.

منوی View در متاتریدر ۵ ویندوز

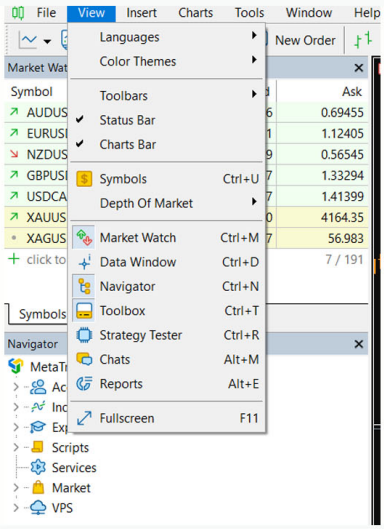

منوی View در متاتریدر ۵ برای مدیریت نحوه نمایش بخش‌های مختلف پلتفرم استفاده می‌شود. از طریق این منو می‌توانید پنجره‌هایی مانند Market Watch و Navigator را باز یا مخفی کنید، زبان و تم رنگی نرم‌افزار را تغییر دهید و به ابزارهای مختلف دسترسی داشته باشید. در جدول زیر، کاربرد هر گزینه و میانبرهای صفحه‌کلید آن را بررسی می‌کنیم.

گزینه	توضیح	میانبر
Languages	تغییر زبان رابط کاربری نرم‌افزار.	–
Color Themes	تغییر تم رنگی پلتفرم، مانند حالت روشن یا تیره.	–
Toolbars	نمایش یا مخفی کردن نوارهای ابزار مختلف، مانند Standard و Line Studies.	–

گزینه	توضیح	میانبر
Status Bar	نمایش یا مخفی کردن نوار وضعیت در پایین صفحه که اطلاعاتی مانند وضعیت اتصال به سرور را نشان می‌دهد.	–
Charts Bar	نمایش یا مخفی کردن نوار زبانه‌های نمودارهای باز در پایین صفحه.	–
Symbols	مدیریت نمادهای معاملاتی و انتخاب نمادهایی که می‌خواهید در فهرست قیمت‌ها نمایش داده شوند.	Ctrl+U
Depth Of Market	نمایش عمق بازار و سفارش‌های خرید و فروش برای نمادهایی که از این قابلیت پشتیبانی می‌کنند.	–
Market Watch	نمایش فهرست نمادهای معاملاتی و قیمت‌های لحظه‌ای خرید (Bid) و فروش (Ask).	Ctrl+M
Data Window	نمایش اطلاعات کندل و مقادیر اندیکاتورها در محل قرارگیری نشانگر ماوس روی نمودار.	Ctrl+D
Navigator	نمایش پنجره مدیریت حساب‌ها، اندیکاتورها، اکسپرت‌ها، اسکریپت‌ها و سایر ابزارهای مرتبط.	Ctrl+N
Toolbox	نمایش پنل پایینی شامل اطلاعات معاملات، تاریخچه حساب، اخبار، هشدارها و گزارش‌های برنامه.	Ctrl+T
Strategy Tester	اجرای بک‌تست و بهینه‌سازی اکسپرت‌ها با استفاده از داده‌های تاریخی بازار.	Ctrl+R
Chats	دسترسی به پنجره گفت‌وگو و پیام‌رسانی در جامعه MQL5.	Alt+M
Reports	مشاهده گزارش‌های معاملاتی و اطلاعات مربوط به عملکرد حساب.	Alt+E
Fullscreen	نمایش تمام‌صفحه نرم‌افزار برای استفاده از فضای بیشتر صفحه. با فشردن دوباره میانبر می‌توانید از این حالت خارج شوید.	F11

دقت داشته باشید که گزینه‌هایی که کنارشان علامت تیک ✓ است (Status Bar و Charts Bar) در حال حاضر فعال هستند. اگر پنجره‌ای مثل Market Watch یا Navigator را اشتباهاً بستید، از همین منو یا با میانبرش دوباره باز می‌شود.

منوی Insert در متاتریدر ۵ ویندوز

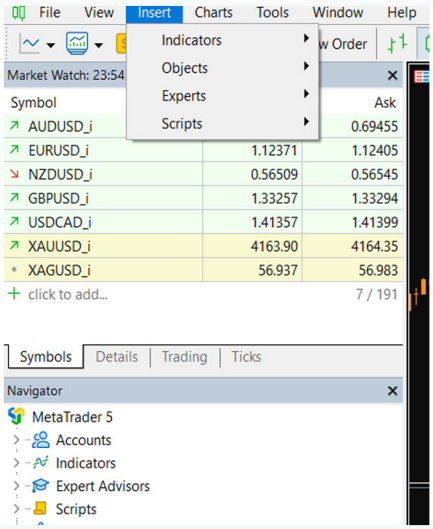

منوی **Insert** در متاتریدر ۵ برای افزودن اندیکاتورها، ابزارهای رسم و برنامه‌های معاملاتی به نمودار استفاده می‌شود. از طریق این منو می‌توانید ابزارهای تحلیل تکنیکال را اضافه کنید، روی نمودار خطوط و اشکال مختلف بکشید و اکسپرت‌ها یا اسکریپت‌ها را اجرا کنید. در جدول زیر، کاربرد هر گزینه را توضیح می‌دهیم.

گزینه	توضیح
Indicators	افزودن اندیکاتورهای تحلیل تکنیکال به نمودار.
Objects	افزودن ابزارهای رسم و تحلیل روی نمودار، مانند خطوط روند، خطوط افقی و عمودی، کانال‌ها و...
Experts	دسترسی به اکسپرت ادوایزرها (**Expert Advisors**) برای اجرای ربات‌های معاملاتی روی نمودار فعال. عملکرد اکسپرت به تنظیمات آن و شرایط اجرای برنامه بستگی دارد.
Scripts	اجرای اسکریپت‌ها برای انجام یک وظیفه مشخص، مانند اجرای یک عملیات روی معاملات یا نمودار. اسکریپت معمولاً پس از اجرای وظیفه خود متوقف می‌شود.

منوی Charts در متاتریدر ۵ ویندوز

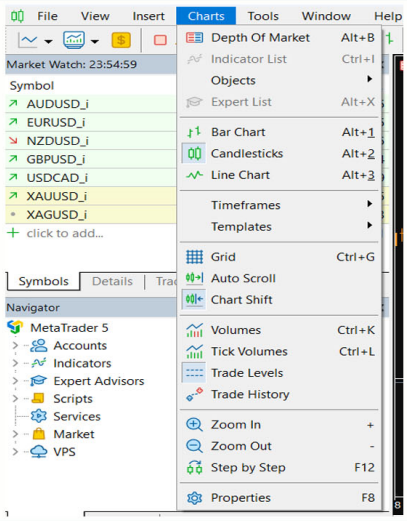

منوی Charts در متاتریدر ۵ برای تغییر نوع نمودار، تنظیم بازه زمانی، مدیریت اندیکاتورها و اشیای رسم شده و کنترل نحوه نمایش اطلاعات معاملاتی استفاده می‌شود.

از طریق این منو می‌توانید ظاهر نمودار را تغییر دهید، حجم معاملات را نمایش دهید و به تنظیمات پیشرفته نمودار دسترسی پیدا کنید. در جدول زیر، کاربرد هر گزینه و میانبر صفحه‌کلید آن را بررسی می‌کنیم.

گزینه	توضیح	میانبر
Depth Of Market	باز کردن پنجره عمق بازار برای نماد نمودار فعال، در صورت پشتیبانی بروکر و نماد از این قابلیت.	Alt+B
Indicator List	نمایش فهرست اندیکاتورهای اضافه‌شده به نمودار برای ویرایش تنظیمات یا حذف آن‌ها.	Ctrl+I
Objects	مدیریت اشیای رسم‌شده روی نمودار، مانند خطوط، کانال‌ها و ابزارهای فیبوناچی؛ همچنین امکان انتخاب یا حذف آن‌ها.	–
Expert List	نمایش فهرست اکسپرت‌های متصل به نمودار و مدیریت آن‌ها.	Alt+X
Bar Chart	نمایش نمودار به‌صورت میله‌ای (Bar Chart) که اطلاعات قیمت باز شدن، بسته شدن، بالاترین و پایین‌ترین قیمت را نشان می‌دهد.	Alt+1
Candlesticks	نمایش نمودار به صورت کندل استیک؛ هر کندل اطلاعات قیمت باز شدن، بسته شدن، بالاترین و پایین‌ترین قیمت را نشان می‌دهد.	Alt+2
Line Chart	نمایش نمودار به صورت خطی که معمولاً نقاط قیمت بسته شدن را به یکدیگر متصل می‌کند.	Alt+3
Timeframes	تغییر تایم‌فریم نمودار، مانند M1، M5، H1 و D1، برای بررسی تغییرات قیمت در بازه‌های زمانی مختلف.	–
Templates	ذخیره، بارگذاری و مدیریت قالب‌های نمودار شامل تنظیمات ظاهری و اندیکاتورهای مورد استفاده.	–
Grid	نمایش یا مخفی کردن خطوط شبکه‌ای پس‌زمینه نمودار برای کمک به بررسی قیمت و زمان.	Ctrl+G

گزینه	توضیح	میانبر
Auto Scroll	حرکت خودکار نمودار به سمت آخرین کندل با دریافت اطلاعات جدید قیمت.	–
Chart Shift	ایجاد فاصله در سمت راست نمودار تا آخرین کندل به لبه صفحه نچسبد و فضای بیشتری برای بررسی حرکت قیمت داشته باشید.	–
Volumes	نمایش حجم معاملات واقعی (Real Volume) در صورت دسترسی به داده‌های آن از سوی منبع قیمت.	Ctrl+K
Tick Volumes	نمایش حجم تیکی، یعنی تعداد تغییرات قیمت یا تیک‌های ثبت‌شده در هر کندل.	Ctrl+L
Trade Levels	نمایش سطوح مربوط به معاملات روی نمودار، مانند قیمت ورود و سطوح حد ضرر و حد سود.	–
Trade History	نمایش نقاط ورود و خروج معاملات گذشته روی نمودار برای بررسی سابقه معاملات.	–
Zoom In	بزرگ‌نمایی نمودار برای مشاهده جزئیات بیشتر کندل‌ها و حرکات قیمت.	+
Zoom Out	کوچک‌نمایی نمودار برای مشاهده تعداد بیشتری از کندل‌ها.	–
Step by Step	حرکت تدریجی نمودار به‌اندازه یک کندل در هر بار اجرا؛ کاربردی برای بررسی کندل‌ها و تمرین تحلیل بازار.	F12
Properties	باز کردن تنظیمات نمودار برای تغییر رنگ پس‌زمینه و کندل‌ها، خطوط شبکه و سایر گزینه‌های نمایشی.	F8

همچنین دقت داشته باشید که گزینه‌های Indicator List و Expert List زمانی برای مدیریت موارد مربوطه کاربرد دارند که اندیکاتور یا اکسپرتی به نمودار اضافه شده باشد و همچنین برای دسترسی سریع‌تر به بسیاری از تنظیمات نمودار، می‌توانید روی فضای نمودار کلیک راست کنید.

منوی Tools در متاتریدر ۵ ویندوز

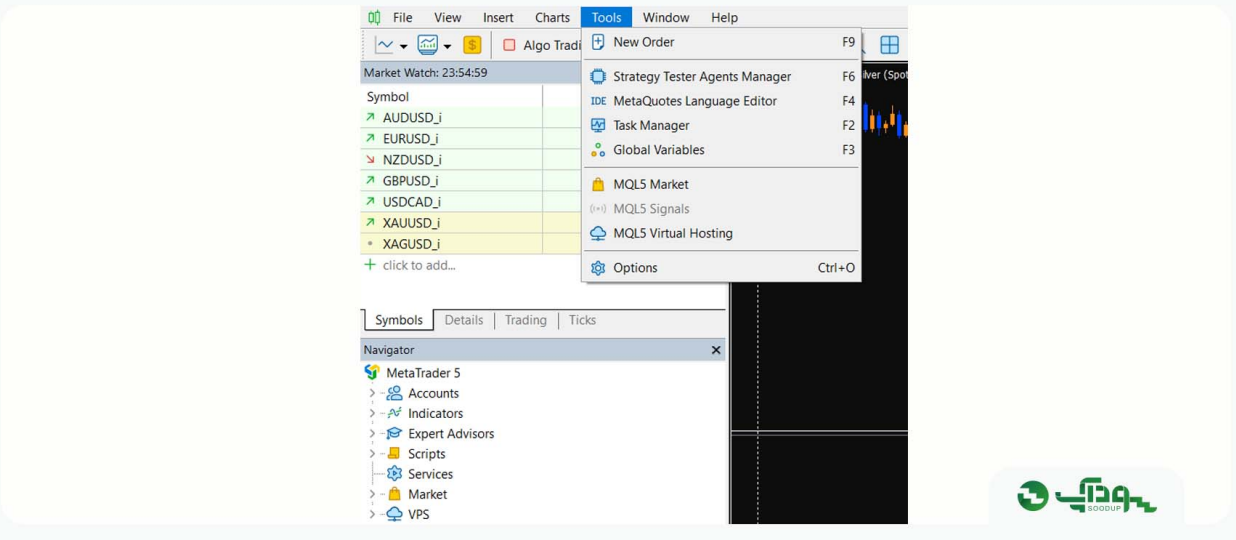

منوی Tools در متاتریدر ۵ شامل ابزارهای ثبت سفارش، برنامه نویسی، مدیریت متغیرها و تنظیمات کلی پلتفرم است. از طریق این منو می‌توانید معامله جدیدی باز کنید، به محیط برنامه‌نویسی MQL5 دسترسی داشته باشید و تنظیمات مربوط به معاملات و اجرای اکسپرت‌ها را تغییر دهید. در جدول زیر، کاربرد هر گزینه و میانبر صفحه کلید آن را بررسی می‌کنیم.

گزینه	توضیح	میانبر
New Order	باز کردن پنجره ثبت سفارش جدید برای انتخاب نماد، حجم معامله، نوع سفارش و در صورت نیاز حد ضرر و حد سود.	F9
Strategy Tester Agents Manager	مدیریت عامل‌های تستر استراتژی که برای اجرای بک تست و بهینه‌سازی اکسپرت‌ها استفاده می‌شوند.	F6
MetaQuotes Language Editor	باز کردن محیط برنامه‌نویسی MetaEditor برای نوشتن، ویرایش و کامپایل اکسپرت‌ها، اندیکاتورها و اسکریپت‌ها با زبان MQL5.	F4
Task Manager	مشاهده و مدیریت وظایف و فرایندهای مرتبط با برنامه که در نسخه مورد استفاده پشتیبانی می‌شوند.	F2
Global Variables	مشاهده، ایجاد، ویرایش و حذف متغیرهای سراسری ترمینال که برای نگهداری داده میان اجرای برنامه‌ها و اکسپرت‌ها استفاده می‌شوند.	F3
MQL5 Market	دسترسی به فروشگاه MQL5 برای مشاهده و دریافت ابزارهای معاملاتی، از جمله اکسپرت‌ها و اندیکاتورها.	—
MQL5 Signals	دسترسی به سرویس سیگنال‌های معاملاتی MQL5 برای بررسی ارائه‌دهندگان سیگنال و امکانات کپی معاملات، در صورت فعال بودن سرویس.	—
MQL5 Virtual Hosting	دسترسی به سرویس میزبانی مجازی متاتریدر برای اجرای مداوم محیط معاملاتی و اکسپرت‌های سازگار، بدون نیاز به روشن ماندن رایانه شخصی.	—
Options	باز کردن تنظیمات کلی متاتریدر ۵، از جمله تنظیمات اتصال، نمودارها، معاملات، اعلان‌ها و اجرای اکسپرت‌ها.	Ctrl+O

دقت داشته باشید که در پنجره Options، زبانه‌هایی مانند Server برای تنظیمات اتصال، Charts برای تنظیمات نمودار، Trade برای تنظیمات معاملات، Expert Advisors برای تنظیمات اکسپرت‌ها و Notifications برای اعلان‌ها قرار دارند.

همچنین اگر اکسپرت شما معامله‌ای انجام نمی‌دهد، تنظیمات مربوط به الگو تریدینگ را بررسی کنید. فعال بودن گزینه Algo Trading در نوار ابزار و مجوزهای لازم در تنظیمات Expert Advisors اهمیت دارد؛ البته منطق اکسپرت و محدودیت‌های حساب معاملاتی نیز باید بررسی شوند.

گزینه‌های Global Variables و MetaEditor بیشتر برای کاربران حرفه‌ای و افرادی کاربرد دارند که از اکسپرت‌ها و ابزارهای برنامه‌نویسی‌شده استفاده می‌کنند.

منوی Window در متاتریدر ۵ ویندوز

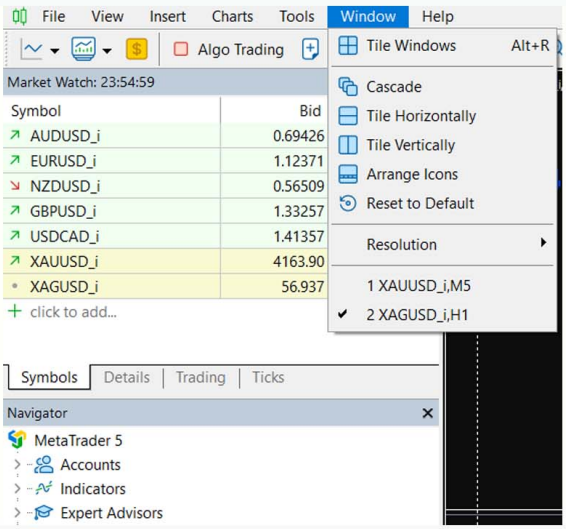

منوی Window در متاتریدر ۵ برای مدیریت چیدمان نمودارهای باز و جابه‌جایی بین آن‌ها استفاده می‌شود. از طریق این منو می‌توانید چند نمودار را کنار هم یا به‌صورت پله‌ای نمایش دهید، پنجره‌ها را مرتب کنید و نمودار فعال را تغییر دهید. در جدول زیر، کاربرد هر گزینه و میانبر آن را توضیح می‌دهیم.

گزینه	توضیح	میانبر
Tile Windows	چیدن نمودارهای باز در کنار هم برای مشاهده همزمان آن‌ها در صفحه.	Alt+R
Cascade	چیدن پنجره‌های نمودار به صورت پله‌ای و روی هم، به طوری که بخشی از عنوان هر پنجره دیده شود.	–
Tile Horizontally	چیدن نمودارها به‌صورت افقی و زیر یکدیگر.	–
Tile Vertically	چیدن نمودارها به صورت عمودی و در کنار یکدیگر.	–
Arrange Icons	مرتب کردن آیکون پنجره‌های نموداری که کوچک شده‌اند (Minimize).	–
Reset to Default	بازگرداندن تنظیمات مربوط به چیدمان پنجره‌ها به حالت پیش فرض نرم‌افزار، در صورت پشتیبانی نسخه از این گزینه.	–
Resolution	تنظیم وضوح یا مقیاس نمایش رابط کاربری، در صورت وجود این گزینه در نسخه مورد استفاده.	–
1 XAUUSD_i,M5	نمایش نمودار اول در فهرست پنجره‌های باز؛ در این مثال، نماد طلا با پسوند بروکر و تایم‌فریم ۵ دقیقه است. با انتخاب آن، به این نمودار منتقل می‌شوید.	–
2 XAGUSD_i,H1	نمایش نمودار دوم در فهرست پنجره‌های باز؛ در این مثال، نماد نقره با پسوند بروکر و تایم‌فریم یک ساعته است. علامت تیک کنار نام نمودار، فعال بودن آن را نشان می‌دهد.	–

منوی Help در متاتریدر ۵ ویندوز

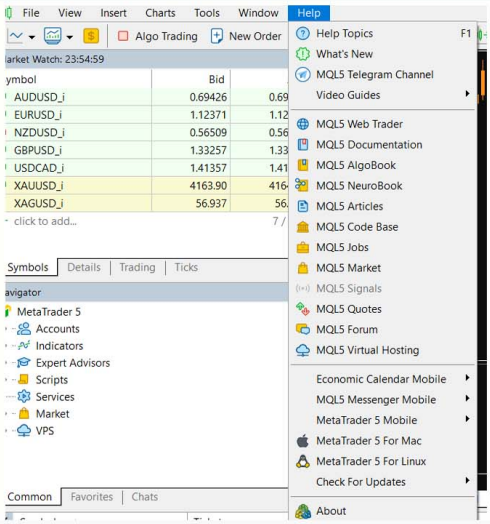

منوی Help در متاتریدر ۵ شامل راهنمای استفاده از نرم‌افزار، منابع آموزشی، مستندات برنامه نویسی و لینک دسترسی به سرویس‌های MQL5 است.

از طریق این منو می‌توانید راهنمای رسمی پلتفرم را مشاهده کنید، با قابلیت‌های جدید آشنا شوید، منابع آموزشی پیدا کنید و نسخه‌های متاتریدر برای سیستم عامل‌های مختلف را دریافت کنید. در جدول زیر، کاربرد هر گزینه و میانبر آن را بررسی می‌کنیم.

گزینه	توضیح	میانبر
Help Topics	باز کردن راهنمای رسمی متاتریدر ۵ برای آشنایی با امکانات و نحوه استفاده از نرم‌افزار.	F1
s New'What	مشاهده تغییرات و قابلیت‌های اضافه‌شده در نسخه‌های جدید نرم‌افزار.	—
MQL5 Telegram Channel	دسترسی به کانال تلگرام معرفی‌شده برای دنبال کردن اخبار و اطلاعیه‌های MQL5.	—
Video Guides	مشاهده ویدیوهای آموزشی برای آشنایی با امکانات و نحوه کار با پلتفرم.	—
MQL5 Web Trader	دسترسی به نسخه تحت وب متاتریدر از طریق مرورگر، بدون نیاز به نصب نسخه دسکتاپ؛ امکانات ورود و معامله به بروکر و حساب شما بستگی دارد.	—
MQL5 Documentation	مطالعه مستندات رسمی زبان MQL5 و توابع آن برای توسعه اکسپرت‌ها، اندیکاتورها و اسکریپت‌ها.	—
MQL5 AlgoBook	دسترسی به محتوای آموزشی درباره برنامه‌نویسی و توسعه سیستم‌های معاملاتی الگوریتمی.	—
MQL5 NeuroBook	مطالعه مطالب آموزشی درباره شبکه‌های عصبی و کاربرد آن‌ها در تحلیل داده‌ها و معاملات الگوریتمی.	—
MQL5 Articles	مطالعه مقالات آموزشی و فنی منتشرشده در جامعه MQL5 درباره برنامه‌نویسی، تحلیل و ابزارهای معاملاتی.	—

گزینه	توضیح	میانبر
MQL5 Code Base	دسترسی به مجموعه‌ای از کدها و ابزارهای رایگان به‌اشتراک‌گذاشته‌شده، از جمله اندیکاتورها، اکسپرت‌ها و اسکریپت‌ها.	—
MQL5 Jobs	مشاهده پروژه‌های برنامه‌نویسی و ثبت سفارش برای توسعه یا اصلاح ابزارهای مبتنی بر MQL5.	—
MQL5 Market	دسترسی به فروشگاه ابزارهای معاملاتی، از جمله اکسپرت‌ها و اندیکاتورها؛ محصولات ممکن است رایگان یا پولی باشند.	—
MQL5 Signals	دسترسی به سرویس سیگنال‌های معاملاتی و کپی معاملات ارائه‌دهندگان سیگنال، در صورت فعال بودن سرویس.	—
MQL5 Quotes	دسترسی به اطلاعات قیمت نمادهای معاملاتی در وب‌سایت MQL5.	—
MQL5 Forum	ورود به انجمن MQL5 برای طرح پرسش، تبادل تجربه و دریافت راهنمایی از معامله‌گران و برنامه‌نویسان.	—
MQL5 Virtual Hosting	دسترسی به سرویس میزبانی مجازی برای اجرای مداوم محیط معاملاتی و اکسپرت‌های سازگار، بدون نیاز به روشن ماندن رایانه شخصی.	—
Economic Calendar Mobile	دسترسی به نسخه موبایل تقویم اقتصادی برای بررسی رویدادها و اخبار اقتصادی مهم.	—
MQL5 Messenger Mobile	دسترسی به اطلاعات مربوط به نسخه موبایل پیام‌رسان MQL5، در صورت ارائه این گزینه.	—
MetaTrader 5 Mobile	دسترسی به اطلاعات یا صفحه دریافت نسخه موبایل متاتریدر ۵ برای سیستم‌عامل‌های پشتیبانی‌شده.	—
MetaTrader 5 For Mac	دسترسی به اطلاعات و روش‌های نصب متاتریدر ۵ روی رایانه‌های مک.	—
MetaTrader 5 For Linux	دسترسی به اطلاعات مربوط به اجرای متاتریدر ۵ در محیط لینوکس و روش‌های نصب سازگار.	—
Check For Updates	بررسی وجود نسخه جدید نرم‌افزار و دریافت به‌روزرسانی در صورت ارائه آن.	—
About	نمایش اطلاعات نرم‌افزار، از جمله شماره ساخت (Build) و مشخصات نسخه نصب‌شده.	—

اگر هنگام استفاده از متاتریدر ۵ با مشکل مواجه شدید یا برای تنظیمات و استفاده از امکانات آن به راهنمایی نیاز داشتید، با پشتیبانی سودآپ تماس بگیرید تا شما را راهنمایی کنند.

در کار با منوهای متاتریدر 5 سوالی دارید؟

اگر هنگام استفاده از منوها و امکانات متاتریدر 5 به مشکل خوردید یا نیاز به راهنمایی دقیق‌تر داشتید، مستقیم با پشتیبانی سودآپ در تماس باشید تا مسیر درست را به شما نشان دهیم.

پشتیبانی سودآپ | خدمات رایگان سودآپ | تلگرام: @SOODUP_SUPPORT

تماس سریع با پشتیبانی: 0904 404 5754

آموزش متاتریدر 5 اندروید

اتصال حساب در متاتریدر 5 موبایل

در ابتدا باید حساب معاملاتی خود را به متاتریدر ۵ متصل کنید. برای اتصال حساب به متاتریدر 5، روی گزینه Open an Account را انتخاب کنید. سپس نام بروکر موردنظر خود، برای مثال بروکر آلپاری، را جست و جو و انتخاب کنید. در مرحله بعد، اطلاعات ورود شامل Login و Password را وارد کنید تا حساب معاملاتی شما به متاتریدر ۵ متصل شود و بتوانید معاملات خود را انجام دهید.

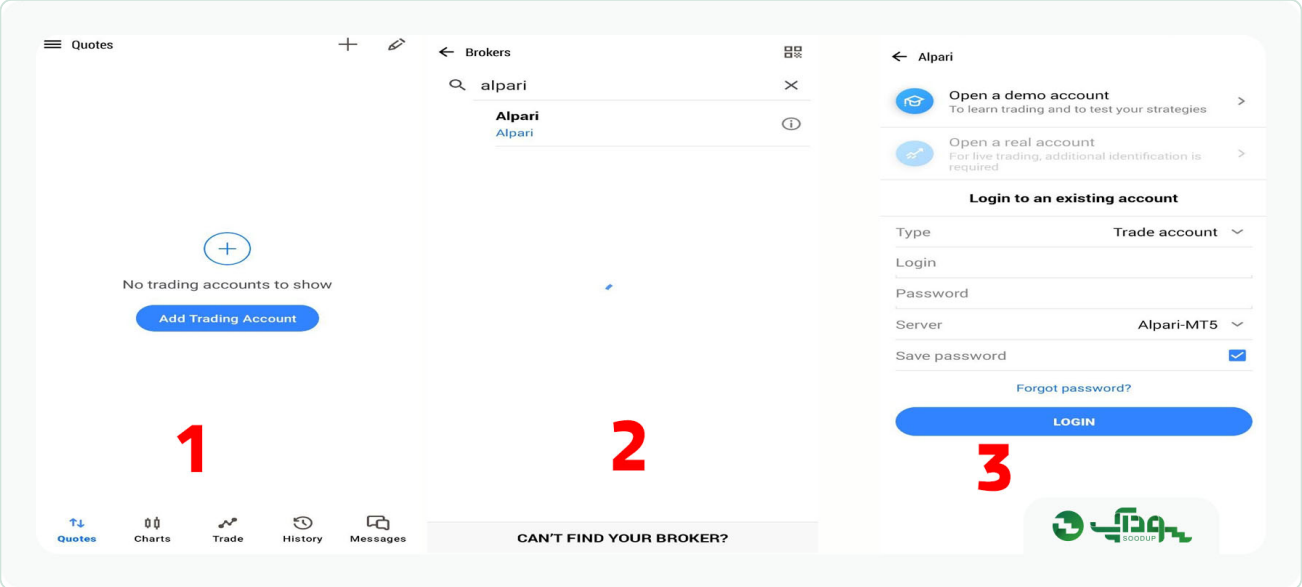

اضافه کردن نماد در متاتریدر 5 گوشی

برای اضافه کردن نماد معاملاتی به متاتریدر ۵، روی علامت + در بالای کلیک کنید. سپس نام نماد مورد نظر خود را در کادر جست‌وجو وارد کنید و آن را انتخاب کنید تا به فهرست نمادهای معاملاتی اضافه شود.



1

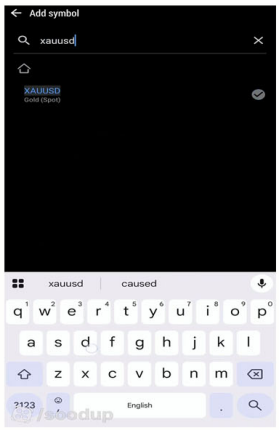

2

حذف کردن نماد معاملاتی در متاتریدر 5 گوشی

برای حذف نمادهای معاملاتی، روی نماد مداد کلیک کنید. سپس روی آیکون سطل زباله بزنید و نمادهایی را که می‌خواهید حذف کنید، انتخاب کنید.

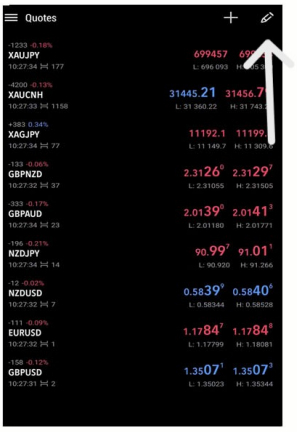

1

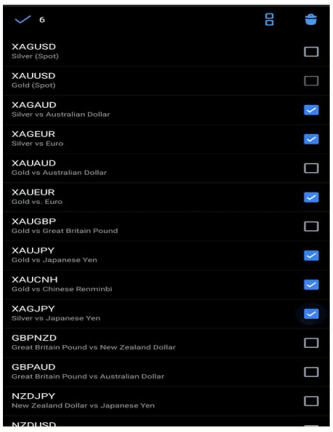

2

اضافه کردن ابزار به متاتریدر 5 گوشی

برای اضافه کردن ابزارهای تحلیلی در متاتریدر ۵ اندروید، مانند آموزش متاتریدر 4 ابتدا وارد بخش charts شوید. سپس با یک بار لمس وسط نمودار، منویی دایره‌ای باز می‌شود که شامل تایم فریم‌ها، ابزارهای تحلیلی و تنظیمات نمودار است. برای دسترسی به ابزارهای رسم، روی آیکون مربع شکل بزنید تا بتوانید ابزار موردنظر خود را انتخاب کنید.

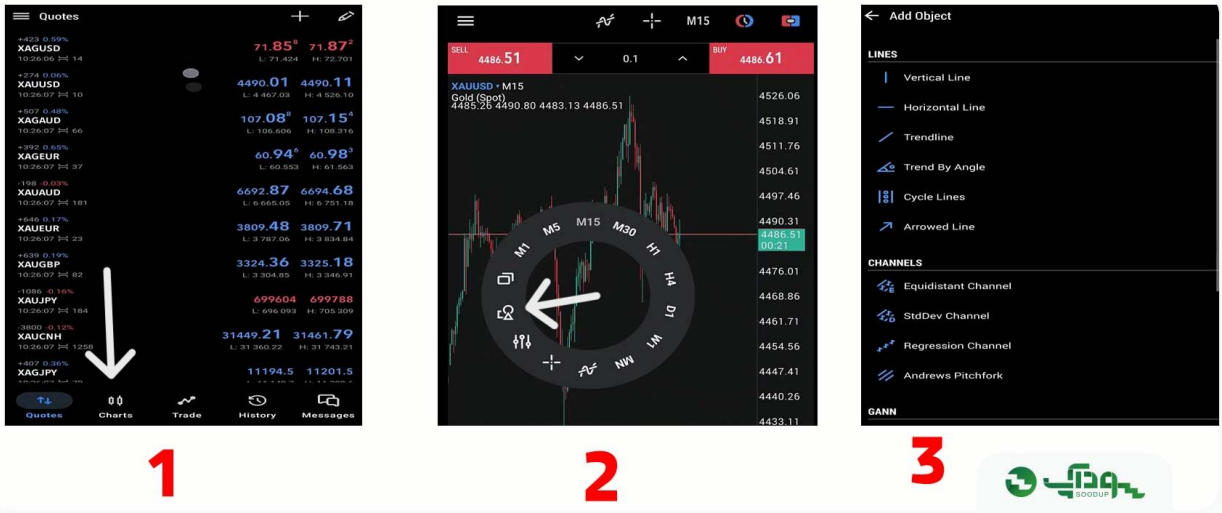

یکی از قابلیت‌های کاربردی متاتریدر ۵ گوشی نسبت به متاتریدر ۴ اندروید، امکان نمایش هم زمان دو نمودار است. با استفاده از این قابلیت، می‌توانید دو نمودار را کنار هم مشاهده و تغییرات قیمت را در آن‌ها مقایسه کنید. برای این کار کافیست روی دکمه ی مانند دو پنجره کلیک کنید.

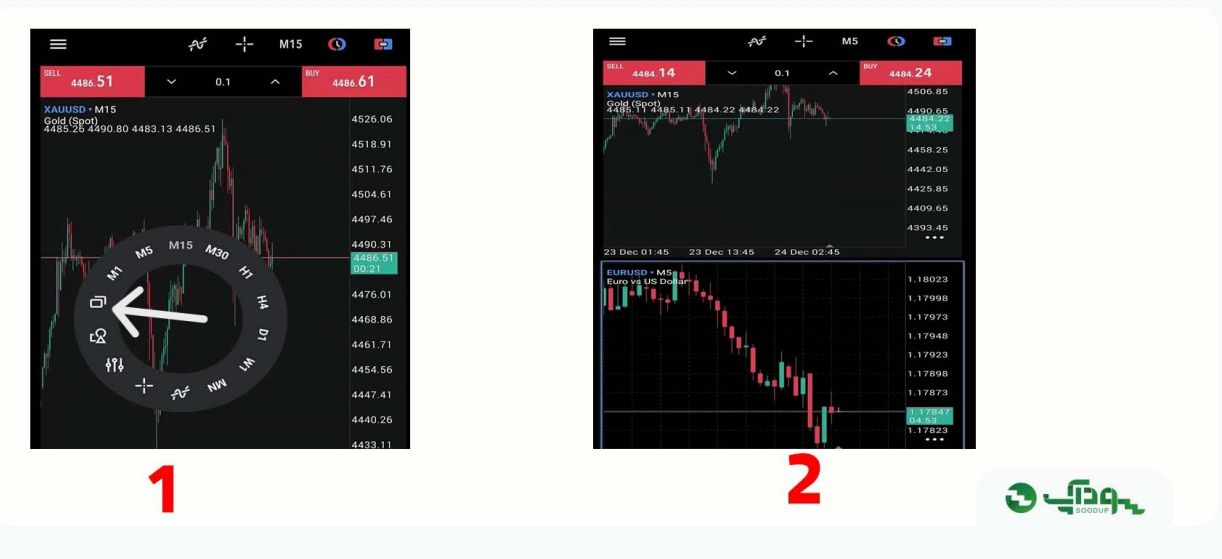

تنظیمات متاتریدر 5 اندروید

برای دسترسی به تنظیمات در متاتریدر ۵ اندروید، کافی است روی آیکون های مشخص شده در تصویر زیر بزنید و سپس تمام بخش های تنظیمات در جدول زیر توضیح میدهیم.

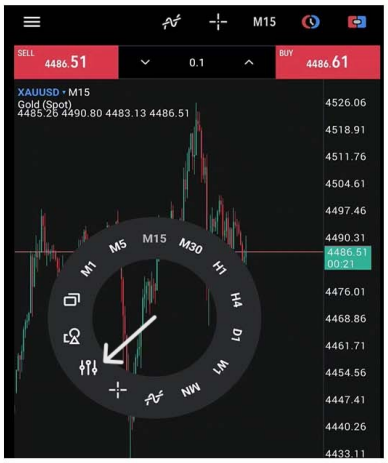

1

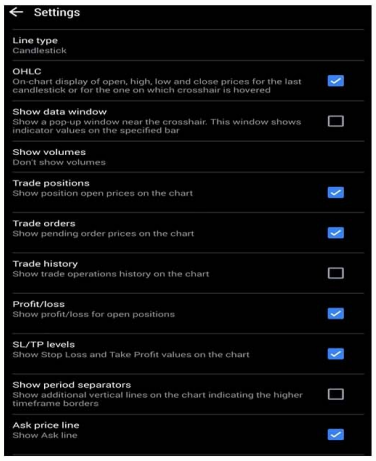

2

در بخش تنظیمات نمودار (Chart Settings) متاتریدر ۵ موبایل، می‌توانید نحوه نمایش قیمت‌ها، معاملات، حجم و سایر اطلاعات روی نمودار را تغییر دهید. در جدول زیر، هر یک از این تنظیمات و کاربرد آن‌ها توضیح داده شده است.

ردیف	نام تنظیم	توضیحات
۱	Line type	تعیین نوع نمایش نمودار به‌صورت کندل‌استیک، خطی یا میله‌ای.
۲	OHLC	نمایش قیمت باز شدن، بالاترین قیمت، پایین‌ترین قیمت و قیمت بسته شدن کندل.
۳	Show data window	نمایش اطلاعات مربوط به کندل انتخاب‌شده و مقادیر اندیکاتورها، در صورت وجود.
۴	Show volumes	نمایش حجم معاملات یا حجم تیک‌ها روی نمودار، در صورت پشتیبانی نماد و کارگزار.
۵	Trade positions	نمایش معاملات باز و سطوح قیمت ورود آن‌ها روی نمودار.
۶	Trade orders	نمایش سفارش‌های معاملاتی ثبت‌شده، از جمله سفارش‌های معلق، روی نمودار.
۷	Trade history	نمایش معاملات انجام‌شده در گذشته روی نمودار.
۸	Profit/loss	نمایش اطلاعات مربوط به سود یا زیان معاملات روی نمودار.
۹	SL/TP levels	نمایش خطوط حد ضرر (Stop Loss) و حد سود (Take Profit) معاملات روی نمودار.
۱۰	Show period separators	نمایش خطوط جداکننده برای مشخص کردن مرز دوره‌های زمانی، مانند شروع روز یا هفته.
۱۱	Ask price line	نمایش خط قیمت Ask که معمولاً قیمت پیشنهادی برای خرید است.
۱۲	Last price line	نمایش خط آخرین قیمت ثبت‌شده، در صورت پشتیبانی نماد و داده‌های قیمتی.
۱۳	Trade notifications	نمایش اعلان‌های مربوط به رویدادهای معاملاتی روی نمودار.
۱۴	One Click panel at the bottom	نمایش پنل معامله سریع در پایین نمودار برای ثبت سفارش با لمس دکمه‌های خرید یا فروش.
۱۵	Countdown to Bar Close	نمایش زمان باقی‌مانده تا بسته شدن کندل جاری.

ردیف	نام تنظیم	توضیحات
۱۶	Free chart movement	امکان جابه‌جایی آزاد نمودار برای بررسی بخش‌های مختلف آن.
۱۷	Colors	ورود به تنظیمات رنگ برای تغییر ظاهر نمودار و رنگ اجزای مختلف آن.

نکات کاربردی تنظیمات نمودار متاتریدر ۵ موبایل

- **مشاهده معاملات گذشته:** با فعال کردن گزینه Trade history می‌توانید معاملات قبلی را روی نمودار بررسی کنید.
- **ثبت سریع معاملات:** گزینه One Click panel at the bottom پنل معامله سریع را نمایش می‌دهد. با فعال کردن آن، سفارش ممکن است با یک لمس ثبت شود؛ بنابراین پیش از استفاده، حجم و جهت معامله را بررسی کنید.
- **بررسی حجم:** گزینه Show volumes برای نمایش اطلاعات حجم کاربرد دارد. نوع داده قابل نمایش به نماد و اطلاعات ارائه‌شده توسط کارگزار بستگی دارد.
- **تشخیص مرز زمانی:** فعال کردن Show period separators به تشخیص مرز روزها و دوره‌های زمانی کمک می‌کند.
- **نمایش حد سود و حد ضرر:** با فعال بودن گزینه SL/TP levels، خطوط مربوط به حد سود و حد ضرر روی نمودار نمایش داده می‌شوند.

اضافه کردن اندیکاتور در متاتریدر ۵ موبایل

برای اضافه کردن اندیکاتور در متاتریدر ۵ موبایل، ابتدا وارد بخش چارت شوید و روی نمودار بزنید. سپس روی آیکون مشخص شده در تصویر کلیک کنید تا وارد بخش Indicators شوید. در این قسمت، فهرست اندیکاتورها نمایش داده می‌شود. اندیکاتور موردنظر خود را انتخاب کنید تا به نمودار اضافه شود.

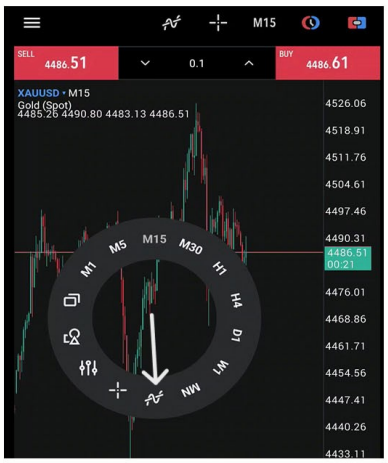

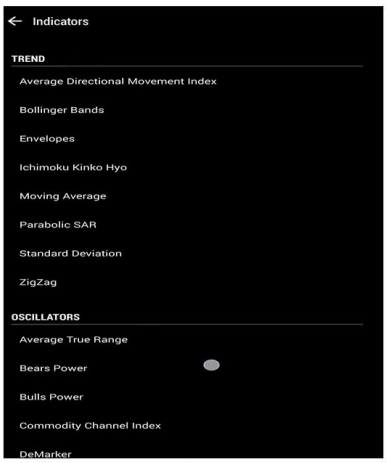

نحوه معامله در متاتریدر ۵ اندروید

در متاتریدر ۵ اندروید، برای باز کردن معامله کافی است روی دکمه Buy یا Sell در بالای صفحه بزنید. پس از باز شدن معامله، می‌توانید حد سود و حد ضرر آن را نیز تنظیم کنید.

برای این کار، یک بار روی خط قیمت معامله بزنید تا خط به حالت نقطه‌چین تغییر کند و گزینه‌های TP و SL نمایش داده شوند.

- **تنظیم حد سود (TP):** روی گزینه TP بزنید و خط را به سطح قیمت موردنظر برای حد سود منتقل کنید.
- **تنظیم حد ضرر (SL):** روی گزینه SL بزنید و خط را به سطح قیمت موردنظر برای حد ضرر منتقل کنید.

پس از مشخص کردن سطوح موردنظر، روی آیکون فلش بزنید و در قسمت پایین صفحه، گزینه Modify را انتخاب کنید تا تغییرات حد سود و حد ضرر برای معامله ثبت شوند

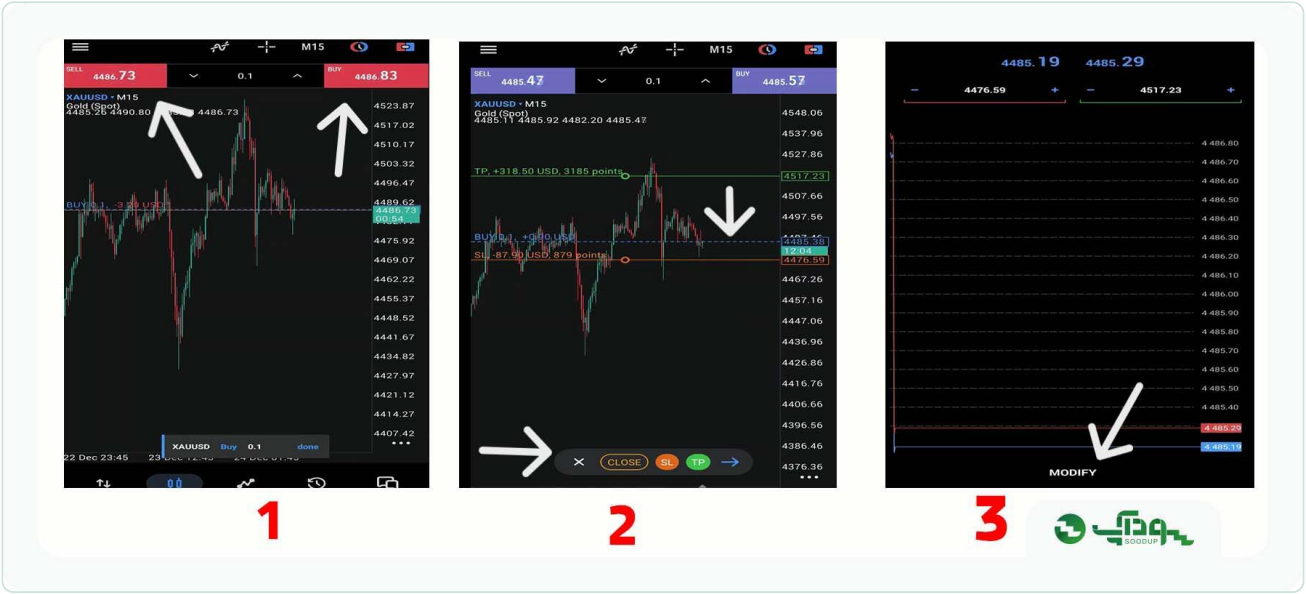

نحوه بستن معامله در متاتریدر ۵ اندروید

1. برای بستن معامله در متاتریدر ۵، ابتدا وارد بخش Trade شوید. در این قسمت، تمام معاملات باز شما نمایش داده می‌شوند.
2. برای بستن یک معامله، روی معامله مورد نظر چند لحظه نگه دارید تا منوی مربوط به آن باز شود. سپس گزینه Close Position را انتخاب کنید تا معامله بسته شود.
3. اگر می‌خواهید تمام معاملات باز را ببندید، روی آیکون سه نقطه در بخش Trade بزنید و گزینه Close All Positions را انتخاب کنید.

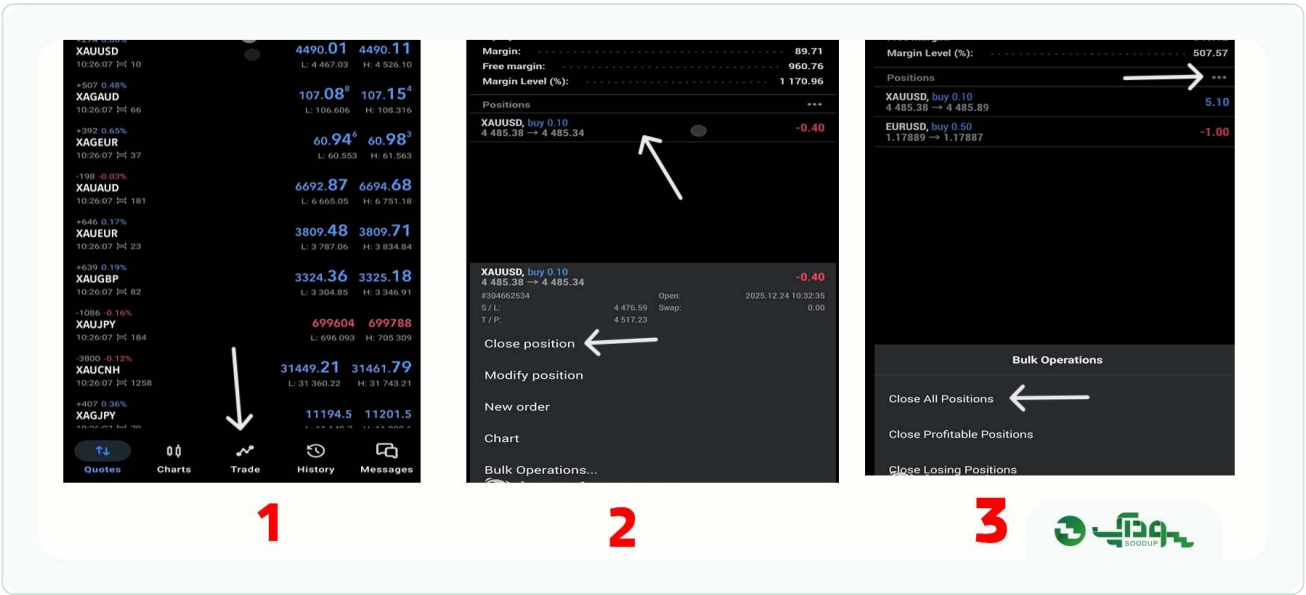

خدمات رایگان سودآپ؛ خانه امن تریدهای فارکس

در هر بروکری که فعال هستید، با عضویت رایگان در سودآپ و وارد کردن کد معرف سودآپ در بروکر خود، بدون هیچ هزینه‌ای از همه خدمات زیر بهره‌مند می‌شوید:

خدمت	توضیح
آموزش رایگان فارکس	دوره و مقالات آموزشی کاربردی و اصولی برای معامله‌گران مبتدی و حرفه‌ای
کانال VIP سیگنال فارکس	دسترسی به تحلیل‌ها و سیگنال‌های تخصصی برای تصمیم‌گیری آگاهانه‌تر
کش‌بک ریالی فارکس	دریافت بخشی از کارمزد معاملات به‌صورت ریالی و کاهش هزینه‌های معاملاتی
پشتیبانی همه‌روزه	پاسخ‌گویی فارسی‌زبان به سوالات و رفع مشکلات در همه روزهای هفته
گروه هم‌اندیشی	محیطی با بیش از ۳۰۰۰ معامله‌گر برای تبادل تجربه و تحلیل بازار
لایو ترید و لایو تحلیلی	بررسی زنده بازار همراه با تحلیلگران تیم سودآپ
اکسپرت مدیریت سرمایه	ابزار کمک‌کننده برای کنترل ریسک و مدیریت سرمایه
واریز و برداشت ریالی	انجام تراکنش‌های مالی به‌صورت ریالی، سریع و بدون نیاز به حساب ارزی
ابزار هوش مصنوعی انتخاب بروکر	پیشنهاد مناسب‌ترین بروکر بر اساس نیاز و شرایط شما

چگونه از خدمات سودآپ استفاده کنیم؟

1. در پنل سودآپ ثبت‌نام کنید.
2. کد معرف سودآپ را در بروکر طرف قرارداد خود وارد کنید.
3. شماره کابین (پروفایل) خود را در پنل ثبت کنید و منتظر تایید بمانید.
4. پس از تایید، خدمات رایگان خود را فعال کنید.

عضویت رایگان و دریافت خدمات سودآپ
مشاهده همه خدمات

سوالات متداول

چگونه با متاتریدر 5 کار کنیم و اولین معامله خود را انجام دهیم؟

برای شروع، ابتدا متاتریدر ۵ را نصب کنید و حساب معاملاتی بروکر خود را به آن متصل کنید. سپس نماد موردنظر را از بخش Market Watch انتخاب کنید، نمودار آن را بررسی کنید و با تعیین حجم معامله و در صورت نیاز حد سود و حد ضرر، سفارش خرید یا فروش خود را ثبت کنید.

آیا متاتریدر 5 برای ویندوز با نسخه موبایل تفاوت دارد؟

بله. متاتریدر 5 برای ویندوز امکانات گسترده‌تری برای مدیریت نمودارها، استفاده از ابزارهای تحلیل تکنیکال، اجرای اکسپرت‌ها و بررسی تاریخچه معاملات دارد. نسخه موبایل بیشتر برای مشاهده قیمت‌ها، تحلیل نمودارها و مدیریت معاملات در گوشی طراحی شده است.

تنظیمات متاتریدر ۵ ویندوز کجاست و چگونه می‌توان به آن دسترسی پیدا کرد؟

تنظیمات اصلی متاتریدر ۵ از طریق منوی Tools و انتخاب گزینه Options قابل دسترسی است.

نحوه معامله در متاتریدر 5 در گوشی و تنظیم حد ضرر چگونه است؟

پس از باز کردن معامله، وارد بخش Trade شوید و معامله موردنظر را انتخاب کنید. با استفاده از گزینه Modify یا ابزارهای مدیریت معامله، می‌توانید حد ضرر (SL) و حد سود (TP) را تعیین یا اصلاح کنید. پیش از تأیید تغییرات، قیمت‌های انتخاب‌شده و حجم معامله را بررسی کنید.

تنظیمات متاتریدر 5 اندروید شامل چه گزینه‌هایی است؟

تنظیمات متاتریدر ۵ اندروید به شما اجازه می‌دهند نحوه نمایش نمودار، کندل‌ها، حجم، معاملات باز، تاریخچه معاملات و خطوط حد سود و حد ضرر را تغییر دهید. همچنین می‌توانید رنگ نمودار را تنظیم کنید و قابلیت‌هایی مانند پنل معامله سریع و شمارش معکوس بسته شدن کندل را فعال کنید.

کدام تنظیمات متاتریدر 5 ویندوز برای شروع کار مهم‌تر هستند؟

برای شروع، بهتر است با تنظیمات نمودار، تایم‌فریم‌ها، نمایش نمادهای معاملاتی، رنگ کندل‌ها و نحوه نمایش قیمت آشنا شوید. همچنین یادگیری تنظیمات بخش Trade و Options به شما کمک می‌کند سفارش‌ها را بهتر مدیریت کنید و اعلان‌ها و سایر امکانات پلتفرم را متناسب با نیاز خود تنظیم کنید.

آیا می‌توان در متاتریدر 5 اندروید چند نمودار را همزمان مشاهده کرد؟

بله. در نسخه موبایل متاتریدر ۵ می‌توانید با استفاده از قابلیت نمایش دو نمودار، قیمت دو نماد یا وضعیت دو نمودار را کنار هم بررسی کنید. این قابلیت برای مقایسه حرکات قیمتی و بررسی هم‌زمان بازارها کاربرد دارد.

آیا برای آموزش معامله در متاتریدر 5 باید حساب واقعی داشته باشیم؟

خیر. برای یادگیری محیط متاتریدر ۵ و تمرین ثبت سفارش‌ها می‌توانید از حساب دمو استفاده کنید. حساب دمو امکان تمرین با موجودی مجازی را فراهم می‌کند و به شما کمک می‌کند پیش از ورود به معاملات واقعی، با ابزارها و مدیریت سفارش‌ها آشنا شوید. البته نتایج حساب دمو لزوماً نشان‌دهنده نتایج معاملات واقعی نیست.

اگر مشکلی داشتید، با ما در ارتباط باشید

در هر مرحله از کار با متاتریدر 5 (نصب، اتصال حساب، ثبت معامله، تنظیمات و ...) اگر با مشکل یا سوالی روبه‌رو شدید، مستقیم با پشتیبانی سودآپ در تماس باشید. تیم ما همه روزه پاسخ‌گوی شماست.

پشتیبانی سودآپ | خدمات رایگان سودآپ | تلگرام: @SOODUP_SUPPORT

تماس سریع با پشتیبانی: 0904 404 5754

هشدار: بازار فارکس همیشه با ریسک همراه است. مطالب و آموزش‌های این صفحه برای آگاهی و یادگیری ارائه شده‌اند و توصیه‌ای برای انجام معامله نیستند. انتخاب بروکر و تصمیم‌گیری برای معامله بر عهده شماست.